

Plan topografic pentru PUZ
Scara 1:1000

Localizare: Mun.Turda-extravilan, jud. Cluj
CF Nr. 63200-Turda, nr cad. 63200
Sistem de proiectie: Stereografic 1970
Sistem de cote: Marea Neagra 1975

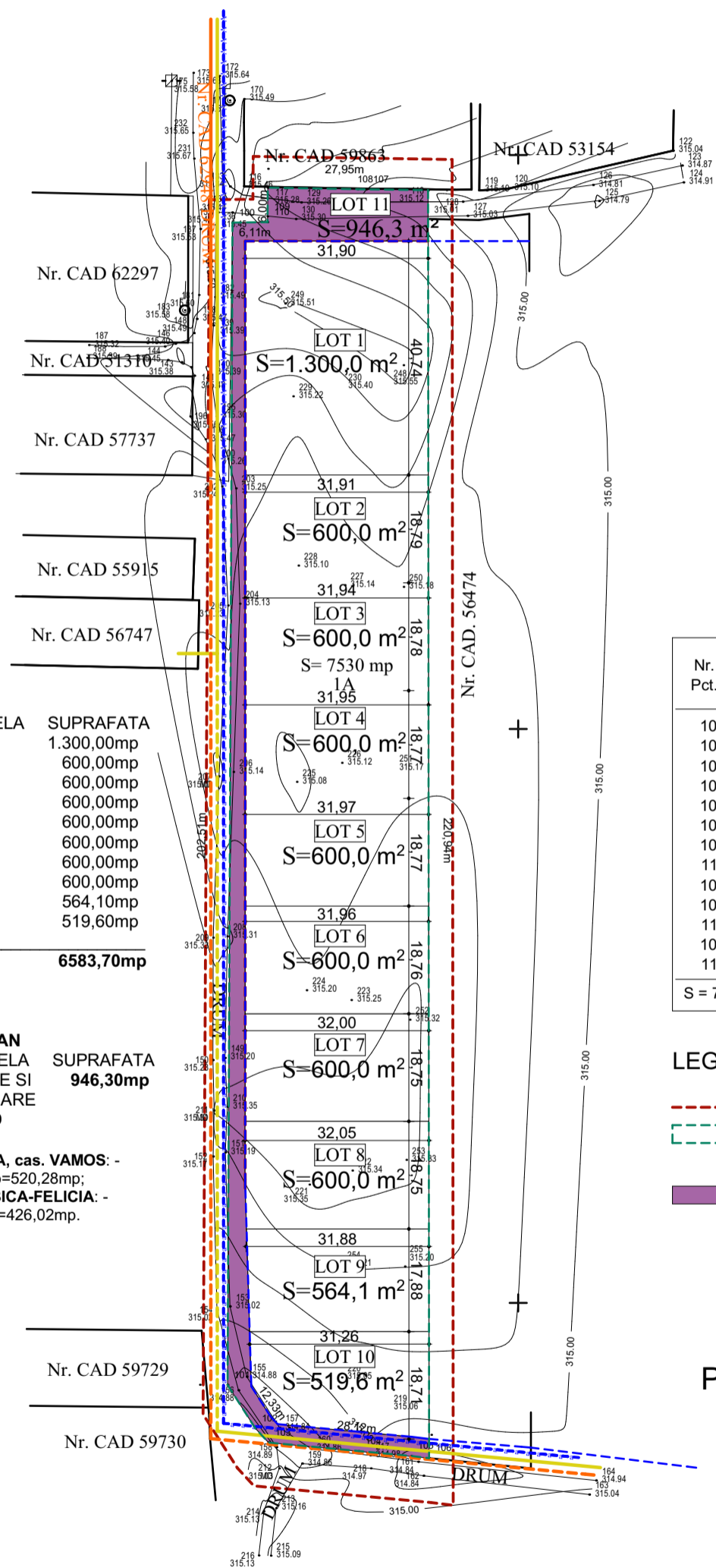

UTILITATI EXISTENTE

RETEA ELECTRICA AEREAANA
RETEA APA POTABILA
RETEA GAZE NATURALE

UTILITATI PROPUSE

RETEA ELECTRICA AEREAANA
RETEA APA POTABILA
RETEA GAZE NATURALE

| Nr. Pct. | Coordonate pct.de contur | | Lungimi laturi D(i,i+1) |
|----------|--------------------------|------------|-------------------------|
| | X [m] | Y [m] | |
| 100 | 561888.226 | 409650.195 | 202.512 |
| 101 | 561685.716 | 409649.330 | 8.950 |
| 102 | 561678.175 | 409654.151 | 3.419 |
| 103 | 561675.665 | 409656.473 | 15.806 |
| 104 | 561674.188 | 409672.210 | 9.195 |
| 105 | 561673.328 | 409681.365 | 3.123 |
| 106 | 561672.945 | 409684.464 | 220.937 |
| 118 | 561893.882 | 409684.289 | 10.734 |
| 107 | 561894.018 | 409673.556 | 1.520 |
| 108 | 561894.044 | 409672.036 | 15.692 |
| 117 | 561894.316 | 409656.346 | 5.004 |
| 109 | 561889.312 | 409656.304 | 1.000 |
| 110 | 561888.312 | 409656.305 | 6.111 |

S = 7530.00mp P=504.004m

LEGENDA

- ZONA STUDIATA
- ZONA STUDIATA
S teren=7530mp
nr cad. 63200
- DRUM CEDAT STATULUI ROMAN S=946,30mp

PLAN URBANISTIC ZONAL
-ZONA REZIDENTIALA-
REGULAMENTARI
-ECHIPARE EDILITARA-
scara 1:1000

| NR. LOT | FUNCTIUNE PARCELA | SUPRAFATA |
|---------------|-------------------|------------------|
| 1 | CURTI | 1.300,00mp |
| 2 | CURTI | 600,00mp |
| 3 | CURTI | 600,00mp |
| 4 | CURTI | 600,00mp |
| 5 | CURTI | 600,00mp |
| 6 | CURTI | 600,00mp |
| 7 | CURTI | 600,00mp |
| 8 | CURTI | 600,00mp |
| 9 | CURTI | 564,10mp |
| 10 | CURTI | 519,60mp |
| TOTAL: | CURTI | 6583,70mp |

TEREN CEDAT STATULUI ROMAN
NR. LOT FUNCTIUNE PARCELA SUPRAFATA
DRUM STR. I.L.CARAGIALE SI STRAZILE SECUNDARE LA NORD SI SUD
946,30mp

DIN CARE: **BUCUR OANA-DENISA, cas. VAMOS:** -
- cota actuala 54,98% din 946,30mp=520,28mp;
SIRBU IOAN, si sotia, SIRBU BUBICA-FELICIA: -
- cota actuala 45,02% din 946,30mp=426,02mp.

Intocmit: Fazakas Aniko

Data: ianuarie 2018

SC DARHCAD PROIECT SRL

C.U.I. 35351284 J 12 / ORDINUL ARHITECTILOR DIN ROMANIA 3852 / 22.12.2015 NR. 3643
SEDIUL :TURDA , str. AGRICULTURII nr 24A , tel. 0722589921
PUNCT DE LUCRU :TURDA, str. DR. I. RATIU, nr. 18-22, ap.14

DarhCAD PROIECT

SEF PROIECT

ARH. Daniela DUMITRIU

PROIECTARE URBANISM

Arh. st. INGRID GNANDT

DESENAT

Arh. st. INGRID GNANDT

SCARA
1:1000

DATA

15.01.2018

BENEFICIAR:
VAMOS OANA DENISA
SIRBU IOAN si SIRBU BUBICA
FELICIA

TITLU PROIECT:
PLAN URBANISTIC ZONAL
INTRODUCERE IN INTRAVILAN
PARCELARE TEREN SI
REGULAMENT DE CONSTRUIRE

TITLU PLANSA:
REGLEMENTARI
-ECHIPARE EDILITARA

ADRESA LUCRARE:
TURDA str. I.L.CARAGIALE nr. FN

PROIECT NR:
04

FAZA:
P.U.Z.

PLANSA NR:
U.03