

Proprietar: UIFĂLEAN OVIDIU-LIVIU, UIFĂLEAN ADRIANA-MIHAELA
Acte teren: CF nr. 56736 , Nr. Cad./Top. 56736
S teren din acte/masurata: 260mp
Adresa: loc. Turda, str Intrarea Melcilor, nr 2, Jud. Cluj

Parcela (1)

Nr. Pct.	Coordonate pct.de contur X [m]	Coordonate pct.de contur Y [m]	Lungimi lateri D(i,i+1)
225	564635.630	407414.982	7.524
170	564628.242	407416.405	15.825
173	564612.817	407419.942	15.364
207	564610.934	407404.694	7.555
211	564609.360	407397.305	31.664

S(1)=259.65mp P=77.931m

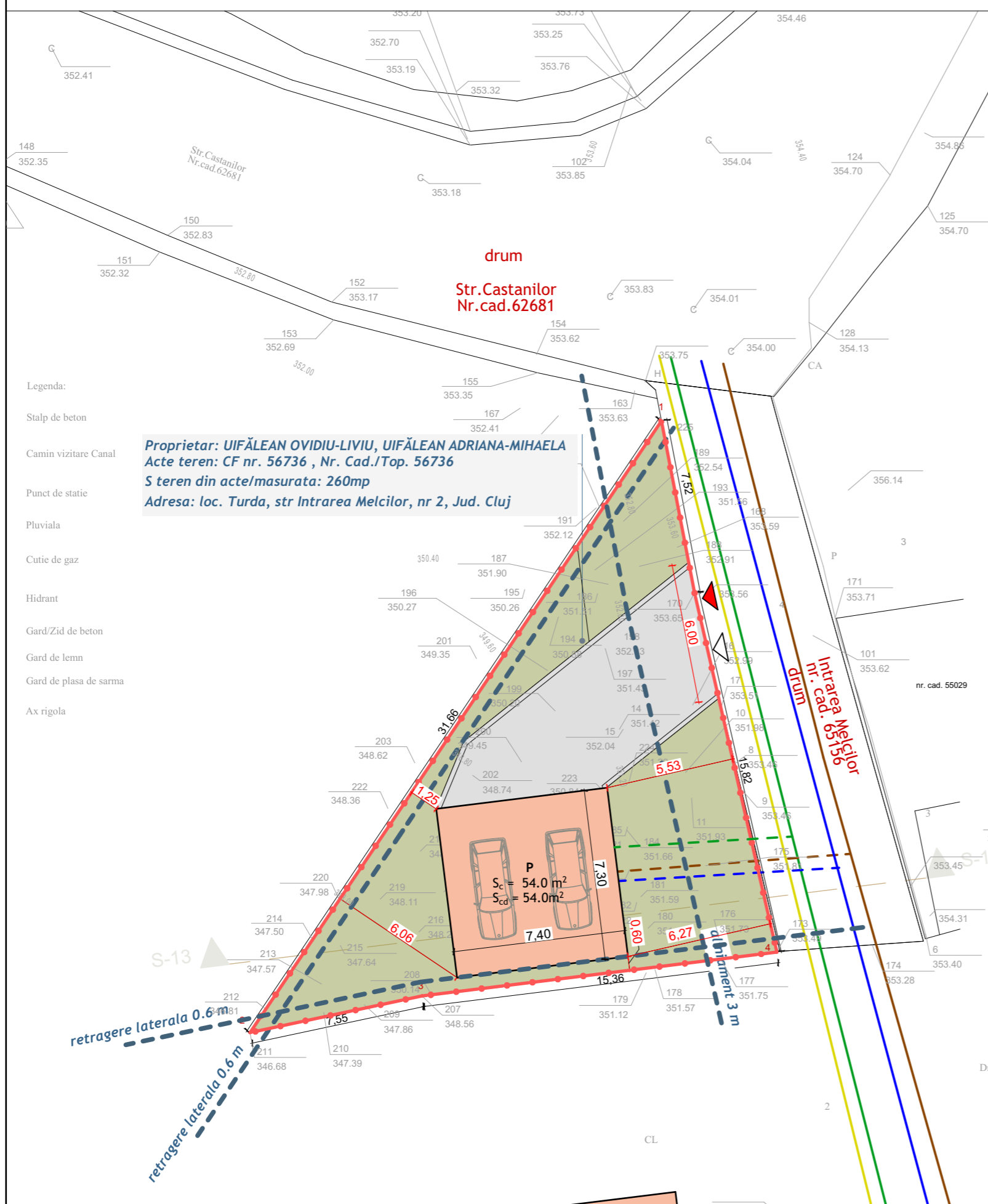

Proprietar: UIFĂLEAN OVIDIU-LIVIU, UIFĂLEAN ADRIANA-MIHAELA
Acte teren: CF nr. 56736 , Nr. Cad./Top. 56736
S teren din acte/masurata: 260mp
Adresa: loc. Turda, str Intrarea Melcilor, nr 2, Jud. Cluj

- Legenda:
- Stalp de beton
 - Camin vizitare Canal
 - Punct de statie
 - Pluviala
 - Cutie de gaz
 - Hidrant
 - Gard/Zid de beton
 - Gard de lemn
 - Gard de plasa de sarma
 - Ax rigola



Proiectat arhitectura: ATELIER PLUS DOI SRL
 arhitectura, amenajari interioare
 +40 727 868 434
 Proiectat specialitate: MINIMABLE STUDIO SRL
 arhitectura, urbanism si design
 +40 754 752 094

ECHIPA DE PROIECTARE	
arh. Stefan Craciunoiu	<i>Craciunoiu S</i>
arh. urb. Alexandru Ioan Buta	
VERIFICAT	
arh. urb. Alexandru Ioan Buta	
SEF PROIECT	
arh. Stefan Craciunoiu	<i>Craciunoiu S</i>
Proiect nr.	050/2025
Faza:	P.U.D.
Scara:	
Data:	MAI 2024
Planșa nr.	05

limita de proprietate amplasament studiat
acces pietonal in incinta	▲
acces auto in incinta	▲
CONSTRUCȚII VECINE	
CONSTRUCȚIE PROPUȘA	
conducta gaze naturale	—
rețea energie electrica LEA 0,4 KW	—
conductă apă potabilă Ø110 mm	—
conductă canalizare stradală PVC-KG Ø315mm/ B Ø300 mm	—
branșament gaze naturale propus	- - - - -
branșament energie electrică propus	- - - - -
branșament apă potabilă propus	- - - - -
branșament canalizare stradală propus	- - - - -

PLAN DE STIUATIE - REGLEMENTARI EDILITARE

Acest desen si informatiile cuprinse in el nu pot fi copiate, reproduse sau utilizate, partial sau in intregime decat cu acordul scris al Atelier Plus Doi si nu pot fi folosite in alt scop decat cel pentru care au fost elaborate.

SISTEMATIZARE VERTICALĂ, ÎMPREJMUIRE, CONSTRUIRE ZID DE SPRIJIN, AMENAJARE ACCES AUTO ȘI PLATFORMĂ AUTO ACOPERITĂ

ADRESA INVESTITIEI
 str. Intrarea Melcilor nr. 2 mun. Turda judetul Cluj

BENEFICIAR
 UIFĂLEANU OVIDIU-LIVIU
 oras Turda, str. Intrarea Melcilor, nr.3, jud. Cluj
 UIFĂLEANU ADRIANA-MIHAELA
 oras Turda, str. Intrarea Melcilor, nr.3, jud. Cluj