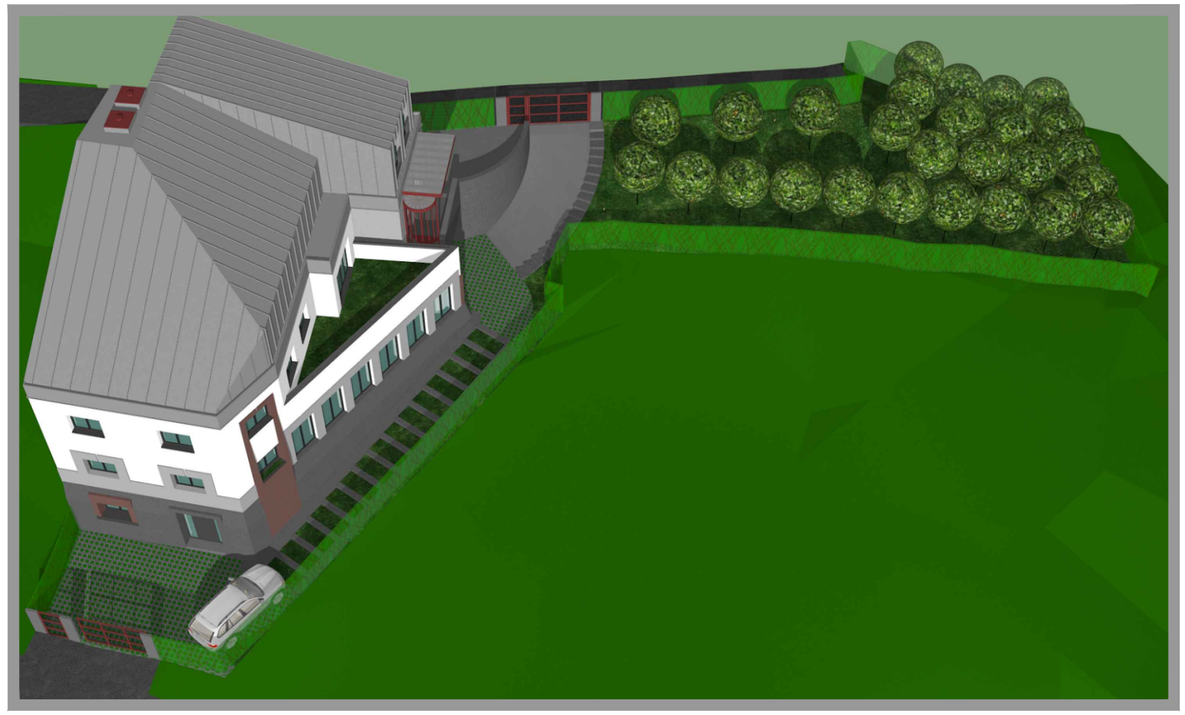

ORDINUL ARHITECTILOR DIN ROMÂNIA
2521
Ovidiu Daniel IOSIP
Arhitect cu drept de semnătură

IOSIP OVIDIU DANIEL
BIROU INDIVIDUAL DE ARHITECTURĂ

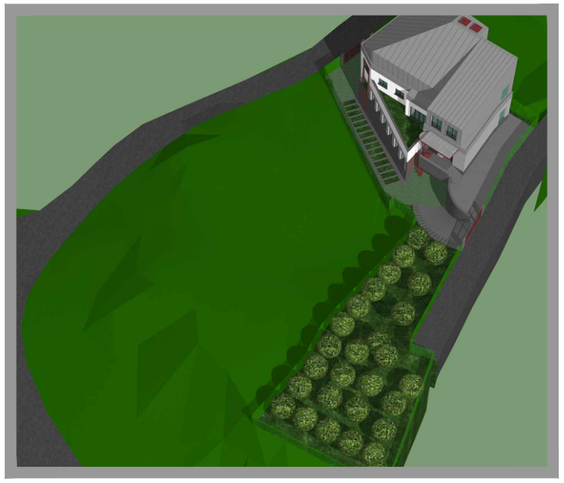

REGISTRUL URBANIŞTILOR DIN ROMÂNIA
RUR
Ovidiu Daniel Gh.
IOSIP
arhitect
C E
SPECIALIST CU DREPT DE SEMNĂTURĂ

VERIFICATOR / EXPERT	NUME	SEMNĂTURA		REFERAT / EXPERTIZĂ NR./ DATA
ARH. IOSIP OVIDIU DANIEL ~ birou de arhitectură ~				Beneficiar : Andrei Răzvan Ionuț Domiciliu : str.Doctor Ioan Rațiu nr.9 bloc D20, apartament nr.2, mun.Turda, jud.Cluj
SPECIFICAŢIE	NUME	SEMNĂTURA	scara: f.s.	Titlu proiect : - P.U.D. - pentru 1. extindere, modificări interioare și exterioare locuință unifamilială (C1) și amejări exterioare 2. construire corp nou - locuință unifamilială (C3 - alipită de corp C1) și anexă: garaj și magazie / foișor (C4) și refacere împrejmuire teren str.Tribunul Corcheș nr.25A, mun.Turda, jud.Cluj (C.F.nr.65320, nr.cad.65320)
ŞEF PROIECT	arh.Iosip Ovidiu			
Desenat	arh.Iosip Ovidiu		Data: noiembrie 2025	Titlu planşă : Ilustrare volumetrică
Întocmit	arh.Iosip Ovidiu			

Proiect nr. 0008-2025

Faza: P.U.D.

Planşa nr. 08