

HOTĂRÂREA NR. 269

din data de 28.11.2023

privind modificarea și completarea Hotărârii Consiliului Local al Municipiului Turda, județul Cluj nr. 248 din data de 13.11.2023 privind alocarea de puncte de îmbarcare/debarcare în municipiul Turda, pentru activitatea de transport persoane prin curse regulate în trafic județean

Consiliul Local al municipiului Turda, județul Cluj, întrunit în ședința publică ordinară din data de 28.11.2023,

Luând în dezbateră *proiectul de hotărâre* privind modificarea și completarea Hotărârii Consiliului Local al Municipiului Turda, județul Cluj, nr. 248 din data de 13.11.2023 privind alocarea de puncte de îmbarcare/debarcare în municipiul Turda, pentru activitatea de transport persoane prin curse regulate în trafic județean, elaborat din inițiativa Primarului municipiului Turda, domnul Cristian Octavian Matei;

Având în vedere:

- Referatul de aprobare, întocmit de inițiatorul proiectului de hotărâre, Primarul municipiului Turda, dl. Cristian Octavian Matei, privind modificarea și completarea Hotărârii Consiliului Local al Municipiului Turda, județul Cluj nr. 248 din data de 13.11.2023 privind alocarea de puncte de îmbarcare/debarcare în municipiul Turda, pentru activitatea de transport persoane prin curse regulate în trafic județean;

- Raportul de specialitate al Direcției Tehnice cu privire la modificarea și completarea Hotărârii Consiliului Local al Municipiului Turda, județul Cluj nr. 248 din data de 13.11.2023 privind alocarea de puncte de îmbarcare/debarcare în municipiul Turda, pentru activitatea de transport persoane prin curse regulate în trafic județean;

- avizul favorabil al comisiei de specialitate nr. 3 – pentru urbanism și amenajarea teritoriului, administrarea domeniului public și privat, protecția mediului și investiții, a Consiliului Local al municipiului Turda;

- Hotărârea Consiliului Local al Municipiului Turda, județul Cluj, nr. 248 din data de 13.11.2023 privind *alocarea de puncte de îmbarcare/debarcare în municipiul Turda, pentru activitatea de transport persoane prin curse regulate în trafic județean*;

- solicitările operatorilor de transport persoane în trafic județean pentru suplimentare puncte de îmbarcare/debarcare în zonele de interes din care cetățenii municipiului Turda să aibă posibilitatea de îmbarcare/debarcare, precum și optimizarea integrării eficiente a transportului public local din municipiul Turda cu noile locații propuse;

- extrasul CF nr. 62681 Turda, nr. cadastral /nr. topografic 62681, extrasul CF nr. 62810 Turda, nr. cadastral/nr. topografic 62810 și extrasul CF nr. 62800 Turda, nr. topografic/nr. cadastral 62800, extrasul CF nr. 62809 Turda, nr. cadastral /nr. topografic 62809, extrasul CF nr. 62795 Turda, nr. cadastral/nr. topografic 62795 și extrasul CF nr. 62847 Turda, nr. topografic/nr. cadastral 62847, extrasul CF nr. 63548 Turda, nr. cadastral /nr. topografic 63548, extrasul CF nr. 65628 Turda, nr. cadastral/nr. topografic 65628;

- planurile de amplasament și planșele fotografice;

Luând în considerare prevederile:

- art. 14 alin. 1 și alin. 2 lit. H din Legea Nr. 92/2007 din 10 aprilie 2007 privind serviciile publice de transport persoane în unitățile administrativ-teritoriale;
- Ordinul nr. 353 din 23 noiembrie 2007 pentru aprobarea Normelor de aplicare a Legii serviciilor de transport public local nr. 92/2007;

Ținând seama de prevederile Legii nr. 24/2000 privind normele de tehnică legislativă pentru elaborarea actelor normative, republicată, cu modificările și completările ulterioare,

În temeiul drepturilor conferite prin 129 alin. 2 lit. c și d din *OUG nr. 57/2019 privind Codul administrativ coroborat* cu art. 129 alin. 7 lit. s și art. 196, alin. 1, lit. a, din Ordonanță de Urgență nr. 57/2019 privind Codul Administrativ, cu modificările și completările ulterioare, precum și ale Regulamentului de organizare și funcționare al Consiliului Local al municipiului Turda,

H O T Ă R Ă Ș T E:

Art. I. Se aprobă modificarea și completarea Art. 1 din *Hotărârea Consiliului Local al Municipiului Turda, județul Cluj, nr. 248 din data de 13.11.2023 privind alocarea de puncte de îmbarcare/debarcare în municipiul Turda, pentru activitatea de transport persoane prin curse regulate în trafic județean*, în sensul suplimentării cu puncte de îmbarcare/debarcare conform Anexei nr. 1, care va avea următorul conținut:

Art. 1.(1) Se aprobă alocarea de puncte de îmbarcare/debarcare (fără staționare) pentru activitatea de transport persoane prin curse regulate în trafic județean în municipiul Turda:

POIANA – TURDA NOUA :

- Str. Campiei nr.61;
- Iesire de pe strada Univers;
- Str. Stefan cel Mare nr.1 ;
- Autogara Sens Vest ;
- Str. Castanilor nr. 3 -5 ;
- P-ta Basarabiei nr.28 ;
- Str. Clujului nr.88.

TURDA NOUA – POIANA :

- Str. Clujului nr.75A;
- P-ta Basarabiei nr.18 ;
- Autogara Sens Vest ;
- Str. Stefan cel Mare nr.4 ;
- Calea Victoriei nr.106 ;
- Str. Campiei nr.120A.

ALTERNATIVA TRANSPORT :

- Str. 22 Decembrie 1989 FN (Depozit Dedeman, ambele sensuri);
- Str. Dr. I. Ratiu nr.24-26 ;
- Str. Dr. I Ratiu nr.108.

Art. II. Restul articolelor *Hotărârii Consiliului Local Turda nr. 248 din data de 13.11.2023, privind alocarea de puncte de îmbarcare/debarcare în municipiul Turda, pentru activitatea de transport persoane prin curse regulate în trafic județean* se mențin.

Art. III. Prezenta hotărâre poate fi contestată la Tribunalul Cluj, în condițiile și în termenele prevăzute de *Legea nr. 554/2004 a contenciosului administrativ*, cu modificările și completările ulterioare.

Art. IV. a) Prezenta hotărâre se comunică, Primarului municipiului Turda, Serviciului Evidență Patrimoniu, Poliției Locale Turda, precum și Instituției Prefectului județului Cluj în vederea efectuării controlului legalității.

b) Publicitatea hotărârii se va asigura prin afișare la sediul Primăriei municipiului Turda și pe pagina de internet www.primariaturda.ro.

PREȘEDINTE DE SEDINȚĂ,

Pîrlea Daniela



CONTRASEMNEAZĂ
SECRETARUL general al
municipiului TURDA,
Jr. Mărginean Elena Mihaela

VOTURI: pentru 19
împotrivă -
abțineri -

Numărul total al consilierilor în funcție este 20.
Numărul consilierilor participanți la vot este 19.



REFERAT DE APROBARE - EXPUNERE DE MOTIVE

la proiectul de hotărâre modificarea și completarea Hotărârii Consiliului Local al Municipiului Turda, județul Cluj nr. 248 din data de 13.11.2023 privind alocarea de puncte de îmbarcare/debarcare în municipiul Turda, pentru activitatea de transport persoane prin curse regulate în trafic județean

În conformitate cu prevederile art. 136 alin. 3, alin. 8 lit. a din OUG nr. 57/2019 privind Codul administrativ, întocmesc prezentul Referat de aprobare la proiectul de hotărâre susmenționat, inițiat de Primarul municipiului Turda, în conformitate cu prevederile art. 136 alin. 1 din OUG nr. 57/2019 privind Codul administrativ, potrivit cărora proiectele de hotărâri pot fi inițiate de primar,

Având în vedere

- Raportul de specialitate privind modificarea și completarea Hotărârii Consiliului Local al Municipiului Turda, județul Cluj nr. 248 din data de 13.11.2023 privind alocarea de puncte de îmbarcare/debarcare în municipiul Turda, pentru activitatea de transport persoane prin curse regulate în trafic județean

- Hotărârea Consiliului Local al Municipiului Turda, județul Cluj, nr. 248 din data de 13.11.2023 privind alocarea de puncte de îmbarcare/debarcare în municipiul Turda, pentru activitatea de transport persoane prin curse regulate în trafic județean;

- solicitările operatorilor de transport persoane în trafic județean pentru suplimentare puncte de îmbarcare/debarcare în zonele de interes din care cetățenii municipiului Turda să aibă posibilitatea de îmbarcare/debarcare, precum și optimizarea integrării eficiente a transportului public local din municipiul Turda cu noile locații propuse;

- extrasul CF nr. 62681 Turda, nr. cadastral /nr. topografic 62681, extrasul CF nr. 62810 Turda, nr. cadastral/nr. topografic 62810 și extrasul CF nr. 62800 Turda, nr. topografic/nr. cadastral 62800, extrasul CF nr. 62809 Turda, nr. cadastral /nr. topografic 62809, extrasul CF nr. 62795 Turda, nr. cadastral/nr. topografic 62795 și extrasul CF nr. 62847 Turda, nr. topografic/nr. cadastral 62847, extrasul CF nr. 63548 Turda, nr. cadastral /nr. topografic 63548, extrasul CF nr. 65628 Turda, nr. cadastral/nr. topografic 65628;

- planurile de amplasament și planșele fotografice;

Ținând cont de prevederile:

- art. 14 alin. 1 și alin. 2 lit. H din Legea Nr. 92/2007 din 10 aprilie 2007 privind serviciile publice de transport persoane în unitățile administrativ-teritoriale²;

- ORDINUL Nr. 353 din 23 noiembrie 2007 pentru aprobarea Normelor de aplicare a Legii serviciilor de transport public local nr. 92/2007;

- art. 129 alin. 1 din *OUG nr. 57/2019 privind Codul administrativ*, publicat în Monitorul Oficial, Partea I nr. 555 din 05 iulie 2019;

- art. 129 alin. 2 lit. c și d din *OUG nr. 57/2019 privind Codul administrativ coroborat cu art. 129 alin. 7 lit. s din OUG nr. 57/2019 privind Codul administrativ*;

Propun: *adoptarea Proiectul de Hotărâre privind modificarea și completarea Hotărârii Consiliului Local al Municipiului Turda, județul Cluj nr. 248 din data de 13.11.2023 privind alocarea de puncte de îmbarcare/debarcare în municipiul Turda, pentru activitatea de transport persoane prin curse regulate în trafic județean, prin alocarea suplimentară cu puncte de îmbarcare/debarcare pentru activitatea de transport persoane prin curse regulate în trafic județean în municipiul Turda.*

În conformitate cu prevederile art. 136 din *OUG nr. 57/2019 privind Codul administrativ*, inițiez proiectul de hotărâre mai sus menționat, pe care îl înaintez spre analiză, comisiilor de specialitate din cadrul Consiliului Local al municipiului Turda, după care, spre dezbateră și aprobarea acestuia.

**INIȚIATOR,
PRIMAR UAT MUNICIPIUL TURDA, JUDEȚUL CLUJ
CRISTIAN-OCTAVIAN MATEI**



² 1) Serviciile publice de transport local și județean se realizează prin intermediul unei infrastructuri tehnico-edilitare specifice care, împreună cu mijloacele de transport, formează sistemul serviciului public de transport local și județean.

(2) Infrastructura tehnico-edilitară cuprinde:



RAPORT DE SPECIALITATE

la proiectul de hotărâre privind modificarea și completarea Hotărârii Consiliului Local al Municipiului Turda, județul Cluj nr. 248 din data de 13.11.2023 privind alocarea de puncte de îmbarcare/debarcare în municipiul Turda, pentru activitatea de transport persoane prin curse regulate în trafic județean

În conformitate cu prevederile art. 136 alin. 8 lit. b din *OUG nr. 57/2019 privind Codul administrativ*, subsemnatul Marcu Nicolae, consilier superior în cadrul Direcției Tehnice, din cadrul aparatului de specialitate al Primarului municipiului Turda, întocmesc prezentul raport de specialitate la proiectul de hotărâre susmenționat, inițiat de Primarul municipiului Turda, în conformitate cu prevederile art. 136 alin. 1 din *OUG nr. 57/2019 privind Codul administrativ*, potrivit cărora *proiectele de hotărâri pot fi inițiate de primar,*

Văzând

- *Referatul de aprobare, întocmit de inițiatorul proiectului de hotărâre, Primarul municipiului Turda, d.l Cristian Octavian Matei, privind modificarea și completarea Hotărârii Consiliului Local al Municipiului Turda, județul Cluj nr. 248 din data de 13.11.2023 privind alocarea de puncte de îmbarcare/debarcare în municipiul Turda, pentru activitatea de transport persoane prin curse regulate în trafic județean;*

- *Hotărârea Consiliului Local al Municipiului Turda, județul Cluj, nr. 248 din data de 13.11.2023 privind alocarea de puncte de îmbarcare/debarcare în municipiul Turda, pentru activitatea de transport persoane prin curse regulate în trafic județean;*

- *solicitările operatorilor de transport persoane în trafic județean pentru suplimentarea de puncte îmbarcare/debarcare în zonele de interes din care cetățenii municipiului Turda să aibă posibilitatea de îmbarcare/debarcare, precum și optimizarea integrării eficiente a transportului public local din municipiul Turda cu noile locații propuse;*

- *extrasul CF nr. 62681 Turda, nr. cadastral /nr. topografic 62681, extrasul CF nr. 62810 Turda, nr. cadastral/nr. topografic 62810 și extrasul CF nr. 62800 Turda, nr. topografic/nr. cadastral 62800, extrasul CF nr. 62809 Turda, nr. cadastral /nr. topografic 62809, extrasul CF nr. 62795 Turda, nr. cadastral/nr. topografic 62795 și extrasul CF nr. 62847 Turda, nr. topografic/nr. cadastral 62847, extrasul CF nr. 63548 Turda, nr. cadastral /nr. topografic 63548, extrasul CF nr. 65628 Turda, nr. cadastral/nr. topografic 65628;*

- *planurile de amplasament și planșele fotografice;*

Luând în considerare prevederile:

- art. 14 alin. 1 și alin. 2 lit. H din Legea Nr. 92/2007 din 10 aprilie 2007 privind serviciile publice de transport persoane în unitățile administrativ-teritoriale³;

- ORDINUL Nr. 353 din 23 noiembrie 2007 pentru aprobarea Normelor de aplicare a Legii serviciilor de transport public local nr. 92/2007;

- art. 129 alin. 1 din *OUG nr. 57/2019 privind Codul administrativ*, publicat în Monitorul Oficial, Partea I nr. 555 din 05 iulie 2019;

- art. 129 alin. 2 lit. c și d din *OUG nr. 57/2019 privind Codul administrativ coroborat cu art. 129 alin. 7 lit. s din OUG nr. 57/2019 privind Codul administrativ*;

Se impune inițierea de către Primarul unității administrativ-teritoriale a municipiului Turda a unui proiect de hotărâre privind *modificarea și completarea Hotărârii Consiliului Local al Municipiului Turda, județul Cluj nr. 248 din data de 13.11.2023 privind alocarea de puncte de îmbarcare/debarcare în municipiul Turda, pentru activitatea de transport persoane prin curse regulate în trafic județean.*

**Director executiv,
Ovidiu GAINĂ**

Întocmit: consilier superior, Nicolae Mareu

³ 1) Serviciile publice de transport local și județean se realizează prin intermediul unei infrastructuri tehnico-edilitare specifice care, împreună cu mijloacele de transport, formează sistemul serviciului public de transport local și județean.

(2) Infrastructura tehnico-edilitară cuprinde:

LOCATII IMBARCARE/ DEBARCARE

anexa 1

TRASEU: POIANA - CENTRU - TURDA.NOUA (transport judetean);

- Str. CAMPIEI NR 61 - str:UNIVERS (langa mag. LIDL) - Str. STEFAN CEL MARE nr. 1 - Autogara SENS VEST
- Str. CASTANILOR nr. 3-5, -PIATA BASARABIEI nr. 28 - Str.CLUJULUI nr. 88;

LOCATII IMBARCARE/ DEBARCARE**TRASEU: TURDA.NOUA – CENTRU - POIANA (transport judetean):**

- Str:CLUJULUI nr:75 - PIATA BASARABIEI nr. 18 - Autogara SENS VEST - Str.STEFAN CEL MARE nr: 4 (Intrare Holcim poarta 1)
- CALEA VICTORIEI nr:106 - Str:CAMPIEI nr:120A,

ALTERNATIVA LOCATII:

Str.22 Decembrie 1989 (depozit Dedeman in ambelel sensuri de circulatie), str.Dr.I.Ratiu, nr 24-26, str. Dr.I.Ratiu nr.108.

LOCATII POIANA - TURDA NOUA APROBATE HCL 248/2023	LOCATII POIANA - TURDA NOUA PROPUSE	LOCATII TURDA NOUA - POIANA APROBATE HCL248/2023	LOCATII TURDA NOUA - POIANA PROPUSE
STR CAMPIEI NR 61	str: Univers (langa mag. LIDL)	Str: CLUJULUI nr:75 A	str. BASARABIEI nr. 18
	Str. STEFAN CEL MARE nr. 1		
Autogara SENS VEST		Autogara SENS VEST	
	Str.CASTANILOR nr. 3-5 (langa Teatrul Municipal)		Str. STEFAN CEL MARE nr. 4 (intrare Holcim poarta 1)
	PIATA BASARABIEI nr. 28		CALEA VICTORIEI nr: 106
Str. CLUJULUI nr. 88		Str: CAMPIEI nr: 120A	
ALTERNATIVA LOCATII ÎMBARCARE /DEBARCARE			
	22 Decembrie 1989 (depozit Dedeman)		
	str. Dr. I. Ratiu, nr 24 – 26		
	str. Dr. I. Ratiu, nr108		

AMEXA NR. 1



Stație transport interjudețean
Traseu - Cluj - Turda - Câmpia Turzii







ie trasport interjudetean
- Câmpia Turzii - Turda - Cluj

An aerial photograph of a residential street in a suburban neighborhood. The street runs vertically through the center of the frame. On the right side, a red circle highlights a specific location. The text is overlaid on the street.

Stație transport interjudeteen
Traseu Cluj - Turda - Câmpia Turzii



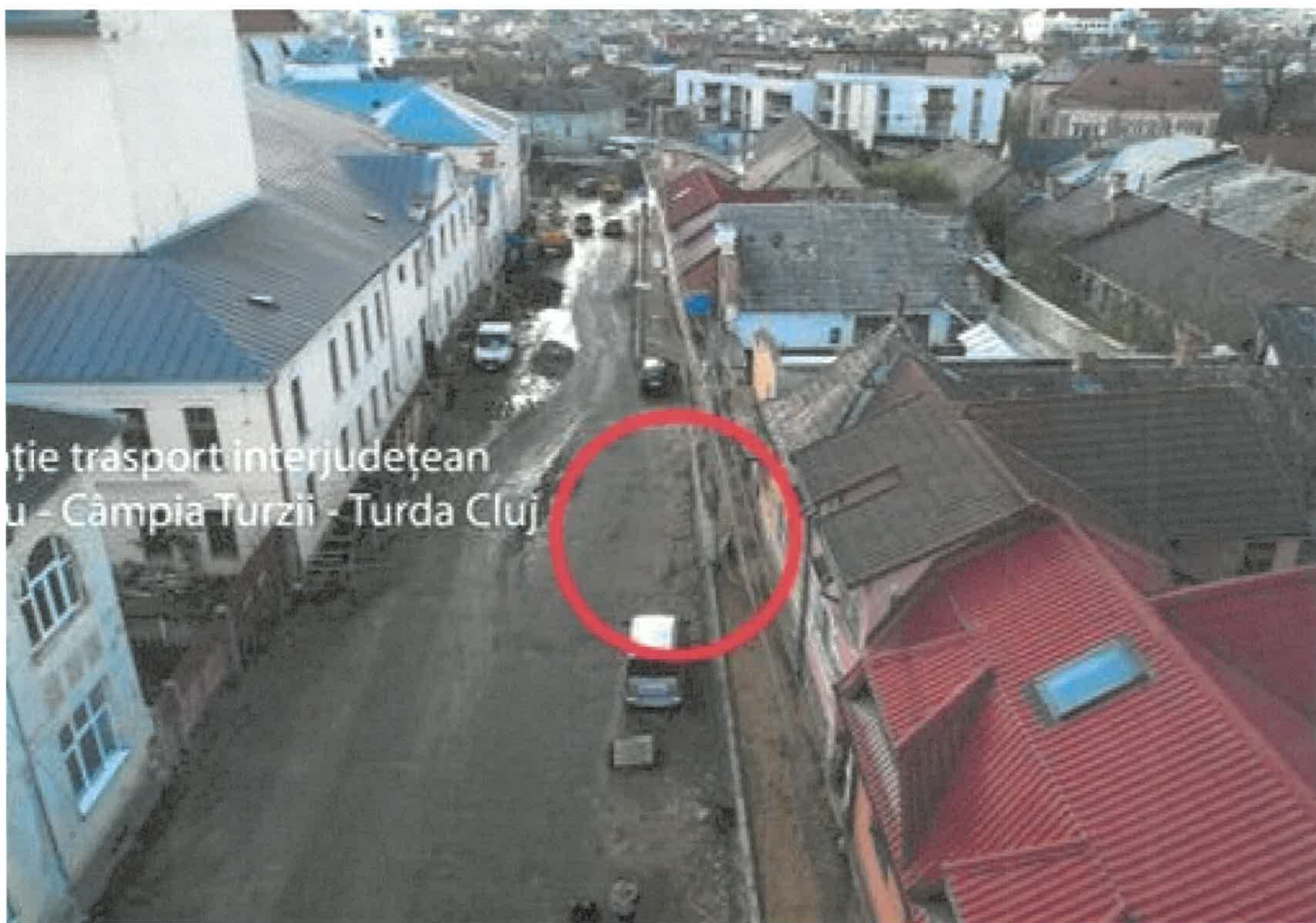

șie transport interjudețean
u - Câmpia Turzii - Turda Cluj





Stație transport interjudetean
Traseu - Cluj - Turda - Câmpia Turzii

Stație transport interjudetean
Câmpia Turzii - Turda - Cluj



Stație de transport interjudețean
Traseu - Câmpia Turzii - Turda Cluj

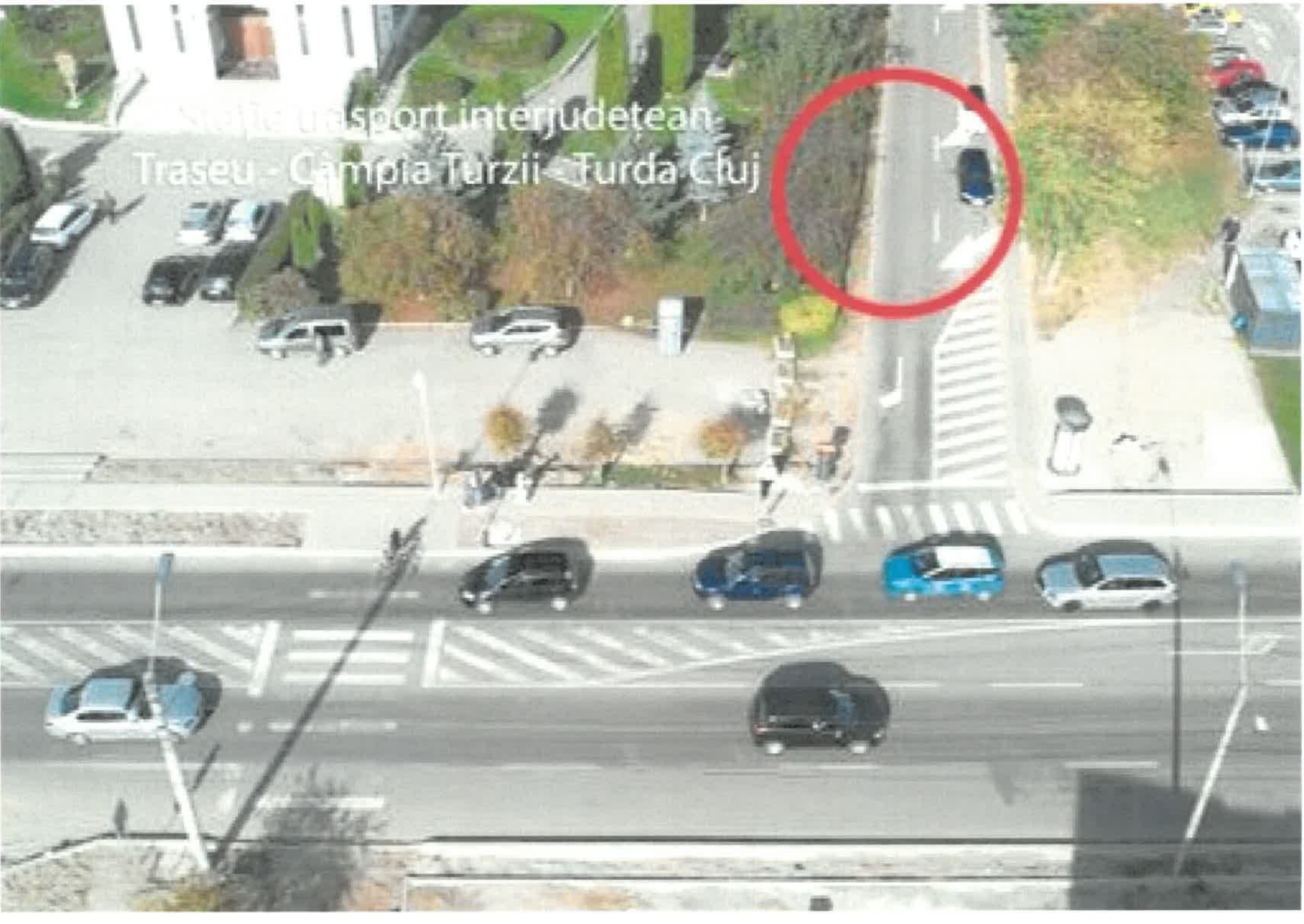



Str. Dr. I. Ratiu, nr. 24-26

Cluj Napoca

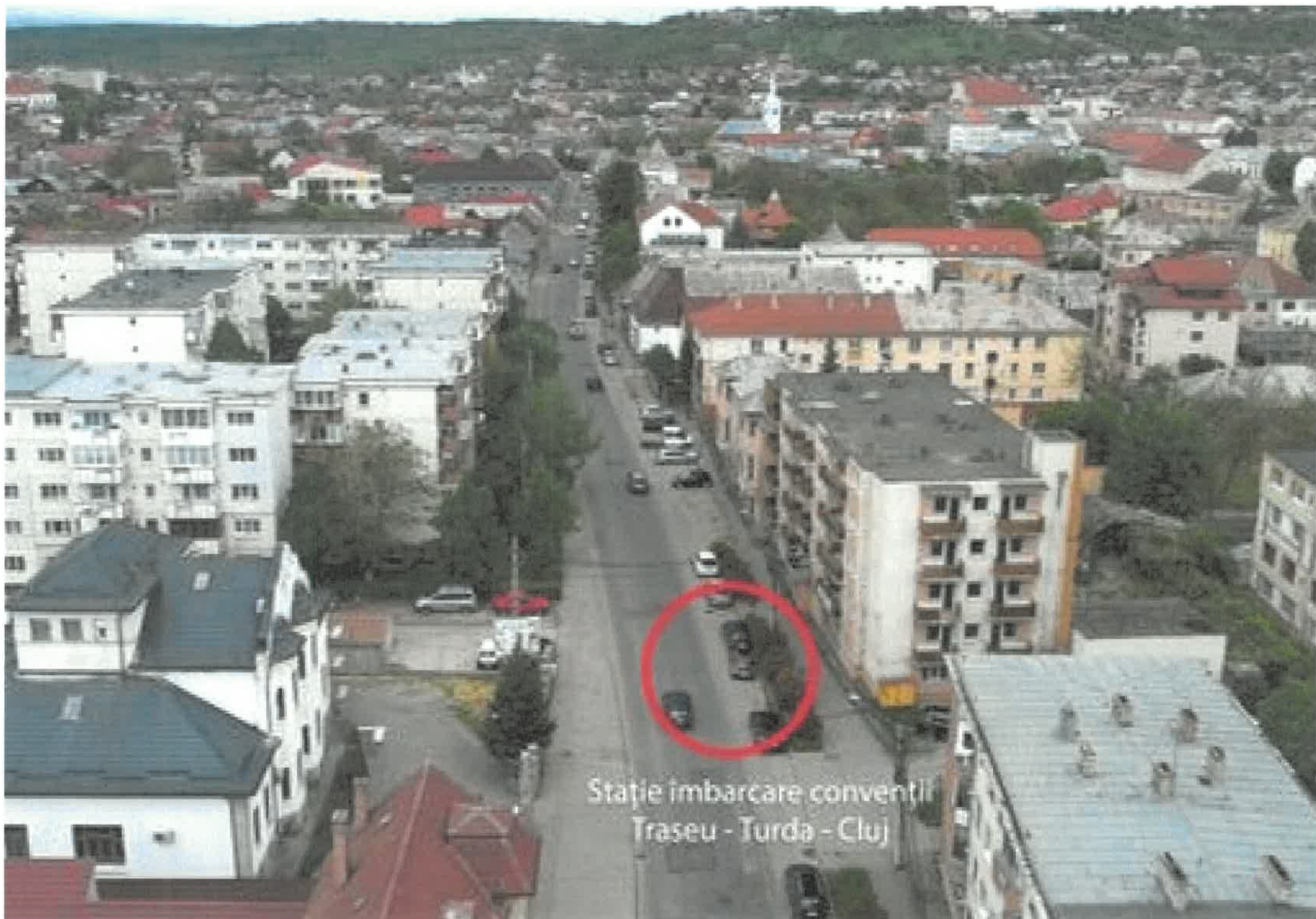

Stație imbarcare convenții
Traseu - Turda - Cluj



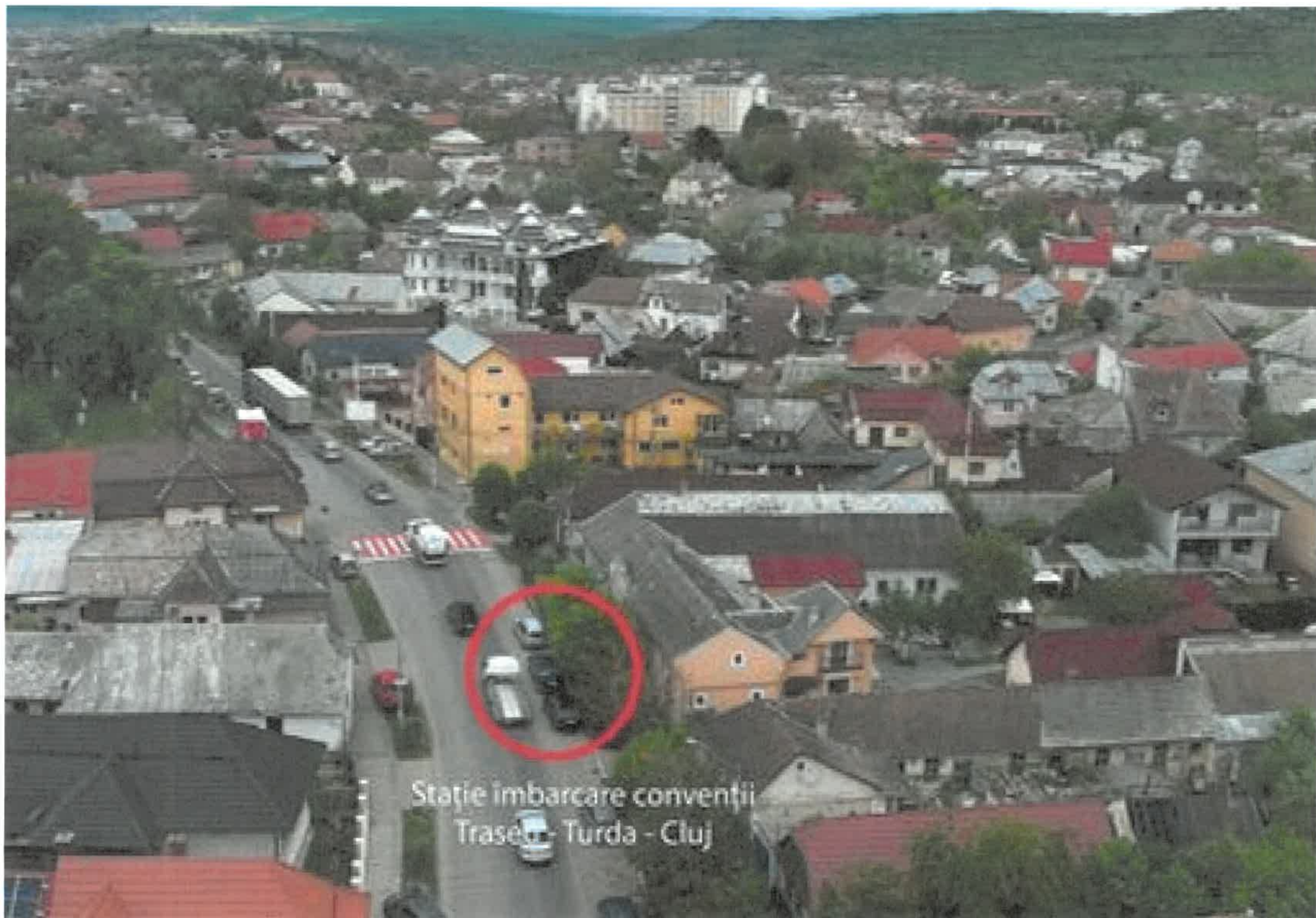

Stație imbarcare convenții
Traseu - Turda - Cluj



Stație imbarcare convenții
Traseu : Turda - Cluj

Stație debarcare convenții
Traseu : Cluj - Turda





**EXTRAS DE CARTE FUNCİARĂ
 PENTRU INFORMARE**

Carte Funciară Nr. 62681 Turda

A. Partea I. Descrierea imobilului

TEREN Intravilan

Adresa: Loc. Turda, Jud. Cluj, Strada Castanilor

Nr. Crt	Nr. cadastral Nr. topografic	Suprafața* (mp)	Observații / Referințe
A1	62681	20.924	Teren neîmprejmuit; Drum situat în intravilanul Municipiului Turda.

B. Partea II. Proprietari și acte

Înscrieri privitoare la dreptul de proprietate și alte drepturi reale		Referințe
8520 / 31/03/2017		
Act Administrativ nr. 145, din 25/11/1999 emis de Municipiul Turda; Act Normativ nr. 969, din 05/05/2002 emis de Guvernul României; Act Administrativ nr. 7277, din 30/03/2017 emis de Primaria Mun. Turda; Act Administrativ nr. 7013, din 28/03/2017 emis de Primaria Mun. Turda; Act Administrativ nr. 7277, din 30/03/2017 emis de Primaria Mun. Turda; Hotarare Judecatoreasca nr. 1797, din 08/06/2016 emis de Judecătoria Turda; Act Administrativ nr. 7057, din 28/03/2017 emis de Primaria Mun. Turda;		
B1	Intabulare, drept de PROPRIETATE, dobândit prin Lege, cota actuala 1/1	A1
1) MUNICIPIUL TURDA, CIF:4378930, DOMENIUL PUBLIC		

C. Partea III. SARCINI .

Inscrieri privind dezmembrămintele dreptului de proprietate, drepturi reale de garanție și sarcini	Referințe
NU SUNT	

Anexa Nr. 1 La Partea I**Teren**

Nr cadastral	Suprafața (mp)*	Observații / Referințe
62681	20.924	Drum situat in intravilanul Municipiului Turda.

* Suprafața este determinată în planul de proiecție Stereo 70.

DETALII LINIARE IMOBIL

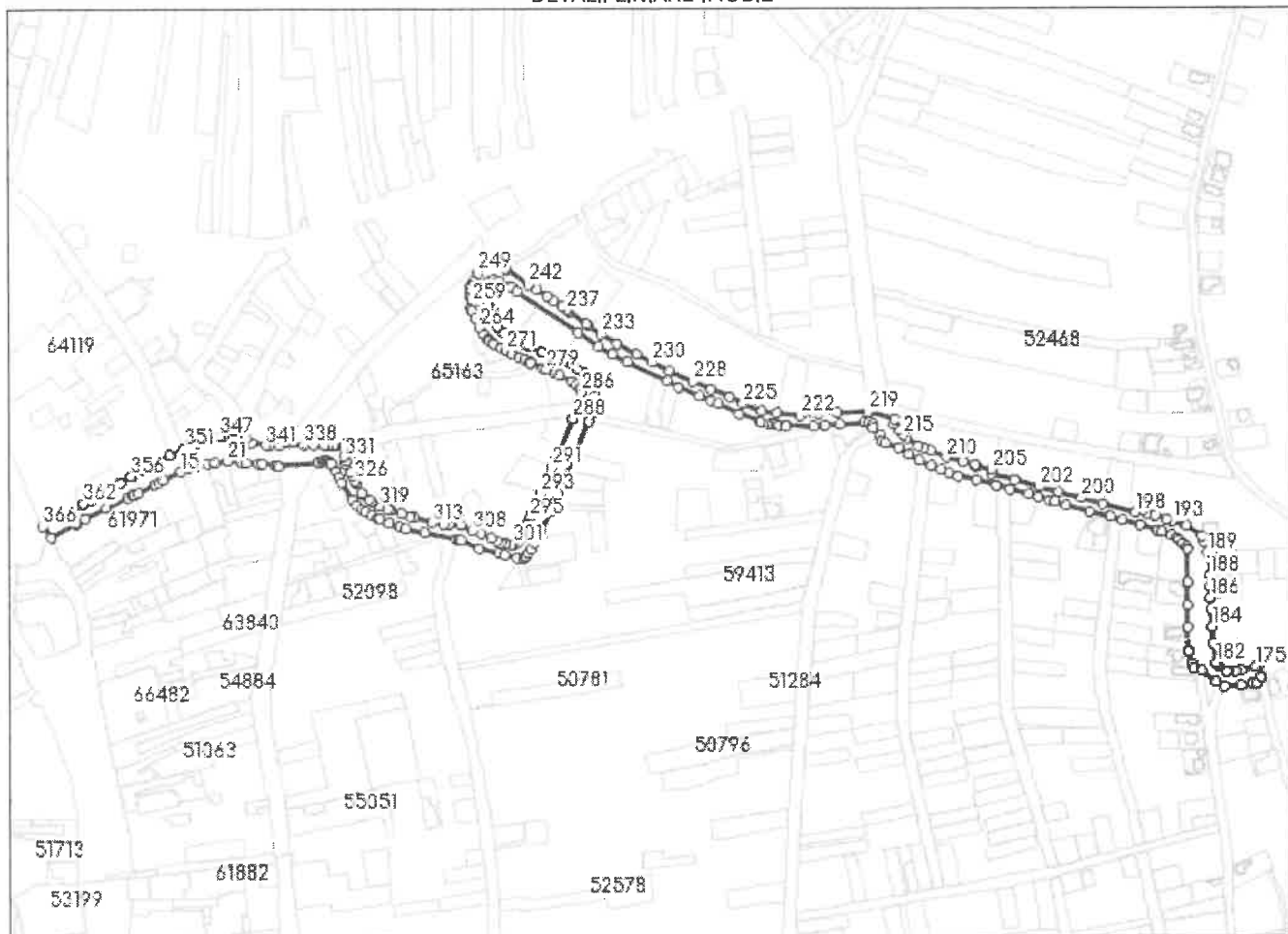
**Date referitoare la teren**

Nr Crt	Categorie folosință	Intra vilan	Suprafața (mp)	Tarla	Parcelă	Nr. topo	Observații / Referințe
1	drum	DA	20.924	-	-	-	Drum situat in intravilanul Municipiului Turda.

Lungime Segmente

1) Valorile lungimilor segmentelor sunt obținute din proiecție în plan.

Punct început	Punct sfârșit	Lungime segment	Punct început	Punct sfârșit	Lungime segment	Punct început	Punct sfârșit	Lungime segment
1	2	25.181	2	3	0.357	3	4	9.126
4	5	0.296	5	6	20.769	6	7	20.768
7	8	5.378	8	9	0.453	9	10	0.326
10	11	4.48	11	12	15.884	12	13	3.958
13	14	4.777	14	15	16.773	15	16	7.068
16	17	6.82	17	18	10.009	18	19	7.231
19	20	11.166	20	21	0.2	21	22	11.78
22	23	0.4	23	24	4.381	24	25	10.504

Punct început	Punct sfârșit	Lungime segment	Punct început	Punct sfârșit	Lungime segment	Punct început	Punct sfârșit	Lungime segment
25	26	3.755	26	27	11.558	27	28	1.831
28	29	1.084	29	30	34.62	30	31	3.69
31	32	1.933	32	33	2.126	33	34	2.044
34	35	0.357	35	36	2.928	36	37	7.892
37	38	5.534	38	39	5.542	39	40	17.856
40	41	6.319	41	42	5.42	42	43	4.384
43	44	6.456	44	45	5.386	45	46	0.808
46	47	0.429	47	48	0.356	48	49	9.089
49	50	0.302	50	51	9.775	51	52	5.397
52	53	17.014	53	54	28.439	54	55	2.769
55	56	1.431	56	57	17.679	57	58	17.467
58	59	5.616	59	60	11.262	60	61	5.58
61	62	2.652	62	63	4.205	63	64	3.674
64	65	7.115	65	66	13.419	66	67	18.93
67	68	8.027	68	69	1.285	69	70	4.625
70	71	1.541	71	72	9.379	72	73	28.86
73	74	31.292	74	75	9.66	75	76	8.925
76	77	7.52	77	78	4.573	78	79	5.138
79	80	4.869	80	81	5.733	81	82	6.664
82	83	17.579	83	84	17.442	84	85	14.176
85	86	1.113	86	87	8.796	87	88	1.989
88	89	12.605	89	90	7.379	90	91	9.812
91	92	9.049	92	93	0.977	93	94	8.582
94	95	3.77	95	96	3.156	96	97	2.882
97	98	5.635	98	99	5.125	99	100	5.222
100	101	11.464	101	102	6.849	102	103	64.679
103	104	21.972	104	105	13.837	105	106	15.437
106	107	39.251	107	108	11.64	108	109	19.632
109	110	10.881	110	111	7.037	111	112	20.758
112	113	19.241	113	114	1.143	114	115	7.881
115	116	2.852	116	117	2.804	117	118	2.909
118	119	6.076	119	120	0.612	120	121	24.062
121	122	10.265	122	123	13.677	123	124	21.127
124	125	4.232	125	126	3.721	126	127	3.639
127	128	9.642	128	129	4.824	129	130	3.49
130	131	12.347	131	132	11.013	132	133	11.007
133	134	11.042	134	135	9.601	135	136	8.009
136	137	8.173	137	138	15.826	138	139	18.047
139	140	0.252	140	141	12.107	141	142	17.151
142	143	9.02	143	144	10.403	144	145	5.285
145	146	10.204	146	147	21.84	147	148	18.956
148	149	10.532	149	150	17.071	150	151	15.108
151	152	4.903	152	153	8.834	153	154	5.252
154	155	2.559	155	156	4.57	156	157	4.17
157	158	2.152	158	159	29.167	159	160	0.285
160	161	20.35	161	162	18.841	162	163	19.969
163	164	1.22	164	165	11.31	165	166	4.002
166	167	7.171	167	168	16.119	168	169	3.821
169	170	14.708	170	171	9.913	171	172	3.218
172	173	7.084	173	174	11.665	174	175	4.164
175	176	13.179	176	177	5.005	177	178	6.136
178	179	1.656	179	180	7.648	180	181	2.553
181	182	2.275	182	183	17.468	183	184	14.417
184	185	14.621	185	186	9.883	186	187	10.091
187	188	9.793	188	189	20.046	189	190	9.768
190	191	5.095	191	192	15.884	192	193	13.482

Punct început	Punct sfârșit	Lungime segment	Punct început	Punct sfârșit	Lungime segment	Punct început	Punct sfârșit	Lungime segment
193	194	5.536	194	195	10.333	195	196	7.136
196	197	5.297	197	198	6.372	198	199	30.09
199	200	19.729	200	201	20.845	201	202	18.275
202	203	22.591	203	204	20.68	204	205	4.149
205	206	13.899	206	207	1.32	207	208	0.602
208	209	11.216	209	210	14.732	210	211	15.148
211	212	6.302	212	213	4.981	213	214	12.428
214	215	4.296	215	216	6.045	216	217	6.33
217	218	4.474	218	219	24.184	219	220	26.819
220	221	16.713	221	222	16.532	222	223	20.906
223	224	13.153	224	225	17.436	225	226	13.363
226	227	17.858	227	228	17.13	228	229	22.971
229	230	17.262	230	231	15.646	231	232	19.307
232	233	16.733	233	234	13.757	234	235	2.58
235	236	18.911	236	237	1.945	237	238	5.002
238	239	9.528	239	240	6.76	240	241	10.64
241	242	9.029	242	243	23.003	243	244	1.213
244	245	1.568	245	246	7.564	246	247	1.889
247	248	8.86	248	249	8.483	249	250	8.995
250	251	3.822	251	252	0.903	252	253	1.968
253	254	1.695	254	255	3.947	255	256	2.547
256	257	2.177	257	258	1.682	258	259	0.436
259	260	3.308	260	261	2.548	261	262	2.59
262	263	7.147	263	264	9.15	264	265	7.608
265	266	5.293	266	267	1.092	267	268	4.108
268	269	1.282	269	270	7.711	270	271	4.199
271	272	6.223	272	273	7.478	273	274	4.626
274	275	4.826	275	276	0.816	276	277	0.362
277	278	12.35	278	279	3.366	279	280	8.407
280	281	4.088	281	282	12.951	282	283	4.818
283	284	4.052	284	285	2.064	285	286	2.0
286	287	8.592	287	288	15.255	288	289	32.861
289	290	4.892	290	291	9.411	291	292	12.186
292	293	12.495	293	294	20.714	294	295	2.848
295	296	5.98	296	297	8.427	297	298	4.417
298	299	2.629	299	300	4.361	300	301	2.679
301	302	2.401	302	303	4.468	303	304	4.948
304	305	3.586	305	306	5.706	306	307	9.878
307	308	7.575	308	309	11.075	309	310	9.656
310	311	0.826	311	312	4.267	312	313	10.474
313	314	16.591	314	315	3.489	315	316	7.853
316	317	9.446	317	318	3.108	318	319	7.666
319	320	6.845	320	321	0.849	321	322	2.949
322	323	7.567	323	324	1.119	324	325	9.203
325	326	3.161	326	327	4.201	327	328	4.379
328	329	8.594	329	330	2.727	330	331	4.18
331	332	12.111	332	333	3.702	333	334	2.704
334	335	4.035	335	336	4.073	336	337	10.031
337	338	8.203	338	339	21.47	339	340	8.021
340	341	3.796	341	342	12.631	342	343	6.25
343	344	10.105	344	345	11.354	345	346	9.925
346	347	3.792	347	348	12.005	348	349	9.927
349	350	2.988	350	351	7.973	351	352	14.208
352	353	21.809	353	354	4.336	354	355	11.097
355	356	1.38	356	357	11.067	357	358	20.196
358	359	4.891	359	360	4.884	360	361	1.961

Punct început	Punct sfârșit	Lungime segment	Punct început	Punct sfârșit	Lungime segment	Punct început	Punct sfârșit	Lungime segment
361	362	6.916	362	363	12.133	363	364	9.085
364	365	3.557	365	366	16.219	366	1	12.393

** Lungimile segmentelor sunt determinate în planul de proiecție Stereo 70 și sunt rotunjite la 1 milimetru.

*** Distanța dintre puncte este formată din segmente cumulate ce sunt mai mici decât valoarea 1 milimetru.

Extrasul de carte funciară generat prin sistemul informatic integrat al ANCPİ conține informațiile din cartea funciară active la data generării. Acesta este valabil în condițiile prevăzute de art. 7 din Legea nr. 455/2001, coroborat cu art. 3 din O.U.G. nr. 41/2016, exclusiv în mediul electronic, pentru activități și procese administrative prevăzute de legislația în vigoare. Valabilitatea poate fi extinsă și în forma fizică a documentului, fără semnătură olografă, cu acceptul expres sau procedural al instituției publice ori entității care a solicitat prezentarea acestui extras.

Verificarea corectitudinii și realității informațiilor conținute de document se poate face la adresa www.ancpi.ro/verificare, folosind codul de verificare online disponibil în antet. Codul de verificare este valabil 30 de zile calendaristice de la momentul generării documentului.

Data și ora generării,

23/11/2023, 08:34

Adriana SĂLĂGEAN
Consilier



**EXTRAS DE CARTE FUNCİARĂ
 PENTRU INFORMARE**

Carte Funciară Nr. 62810 Turda

A. Partea I. Descrierea imobilului

TEREN Intravilan

Adresa: Loc. Turda, Piata Basarabiei, Jud. Cluj

Nr. Crt	Nr. cadastral Nr. topografic	Suprafața* (mp)	Observații / Referințe
A1	62810	7.023	Teren neimprejmuit;

B. Partea II. Proprietari și acte

Înscrieri privitoare la dreptul de proprietate și alte drepturi reale	Referințe
13110 / 18/05/2017	
Act Administrativ nr. 145, din 25/11/1999 emis de Consiliul Local Turda; Act Administrativ nr. 10939, din 17/05/2017 emis de Primaria Municipiului Turda; Hotarare Judecatoreasca nr. 1797, din 08/06/2016 emis de Judecatoria Turda; Act Normativ nr. 969, din 05/09/2002 emis de Guvernul Romaniei; Act Administrativ nr. 10939, din 17/05/2017 emis de Primaria Municipiului Turda; Act Administrativ nr. 10938, din 17/05/2017 emis de Primaria Municipiului Turda;	
B1	A1
Intabulare, drept de PROPRIETATE: cu titlu drept lege, dobandit prin Lege, cota actuala 1/1 1) MUNICIPIUL TURDA, CIF:4378930, Domeniu Public	

C. Partea III. SARCINI .

Inscrieri privind dezmembrămintele dreptului de proprietate, drepturi reale de garanție și sarcini	Referințe
NU SUNT	

Anexa Nr. 1 La Partea I

Teren

Nr cadastral	Suprafața (mp)*	Observații / Referințe
62810	7.023	

* Suprafața este determinată în planul de proiecție Stereo 70.

DETALII LINIARE IMOBIL



Date referitoare la teren

Nr Crt	Categorie folosință	Intra vilan	Suprafața (mp)	Tarla	Parcelă	Nr. topo	Observații / Referințe
1	drum	DA	7.023	-	-	-	Drum situat în intravilanul Municipiului Turda

Lungime Segmente

1) Valorile lungimilor segmentelor sunt obținute din proiecție în plan.

Punct început	Punct sfârșit	Lungime segment	Punct început	Punct sfârșit	Lungime segment	Punct început	Punct sfârșit	Lungime segment
1	2	7.538	2	3	3.26	3	4	7.904
4	5	10.792	5	6	46.545	6	7	37.647
7	8	19.365	8	9	16.268	9	10	3.659
10	11	1.96	11	12	4.954	12	13	1.471
13	14	2.991	14	15	9.65	15	16	15.483
16	17	17.669	17	18	26.145	18	19	30.155
19	20	15.25	20	21	2.12	21	22	41.718
22	23	29.487	23	24	18.92	24	25	21.01

Punct început	Punct sfârșit	Lungime segment	Punct început	Punct sfârșit	Lungime segment	Punct început	Punct sfârșit	Lungime segment
25	26	16.275	26	27	15.228	27	28	13.126
28	29	11.725	29	30	4.936	30	31	3.832
31	32	0.64	32	33	10.055	33	34	12.353
34	35	3.536	35	36	1.907	36	37	11.095
37	38	17.593	38	39	9.394	39	40	19.369
40	41	16.29	41	42	36.858	42	43	2.527
43	44	5.548	44	45	15.378	45	46	27.43
46	47	40.001	47	48	32.027	48	49	4.58
49	50	10.753	50	51	7.662	51	52	16.239
52	53	1.017	53	54	4.446	54	55	0.399
55	56	18.16	56	57	1.198	57	58	1.168
58	59	10.255	59	60	10.949	60	61	10.209
61	62	16.372	62	63	8.106	63	64	1.695
64	65	19.626	65	66	41.325	66	67	23.544
67	1	6.399						

** Lungimile segmentelor sunt determinate în planul de proiecție Stereo 70 și sunt rotunjite la 1 milimetru.

*** Distanța dintre puncte este formată din segmente cumulate ce sunt mai mici decât valoarea 1 milimetru.

Extrasul de carte funciară generat prin sistemul informatic integrat al ANCPİ conține informațiile din cartea funciară active la data generării. Acesta este valabil în condițiile prevăzute de art. 7 din Legea nr. 455/2001, coroborat cu art. 3 din O.U.G. nr. 41/2016, exclusiv în mediul electronic, pentru activități și procese administrative prevăzute de legislația în vigoare. Valabilitatea poate fi extinsă și în forma fizică a documentului, fără semnătură olografă, cu acceptul expres sau procedural al instituției publice ori entității care a solicitat prezentarea acestui extras.

Verificarea corectitudinii și realității informațiilor conținute de document se poate face la adresa www.ancpi.ro/verificare, folosind codul de verificare online disponibil în antet. Codul de verificare este valabil 30 de zile calendaristice de la momentul generării documentului.

Data și ora generării,

23/11/2023, 08:34





**EXTRAS DE CARTE FUNCİARĂ
 PENTRU INFORMARE**

Carte Funciară Nr. 62809 Turda

A. Partea I. Descrierea imobilului

TEREN Intravilan

Adresa: Loc. Turda, Calea Victoriei, Jud. Cluj

Nr. Crt	Nr. cadastral topografic	Nr.	Suprafața* (mp)	Observații / Referințe
A1	62809		Din acte: 42.217 Măsurata: 43.701	Teren neîmprejmuit;

B. Partea II. Proprietari și acte

Înscrieri privitoare la dreptul de proprietate și alte drepturi reale	Referințe
13164 / 18/05/2017	
Act Administrativ nr. 145, din 25/11/1999 emis de Consiliul Local Turda; Act Administrativ nr. 10938, din 17/05/2017 emis de Primaria Municipiului Turda; Act Normativ nr. 969, din 05/09/2002 emis de Guvernul României; Act Administrativ nr. 10939, din 17/05/2017 emis de Primaria Municipiului Turda; Act Administrativ nr. 10939, din 17/05/2017 emis de Primaria Municipiului Turda; Hotărâre Judecătorească nr. 1797, din 08/06/2016 emis de Judecătoria Turda;	
B1	Intabulare, drept de PROPRIETATE: cu titlu drept lege, dobândit prin Lege, cota actuală 1/1
	1) MUNICIPIUL TURDA , CIF:4378930, Domeniu public
51077 / 03/12/2021	
Act Notarial nr. 2633, din 03/11/2021 emis de BNP ONET ION ANGHELUS;	
B3	Se notează respingerea cererii având ca obiect actualizare date cadastrale- modificare suprafață, cerere formulată de Primăria Municipiului Turda, întrucât documentația cadastrală a fost respinsă pe serviciul de cadastru conform notei de respingere din data de 20.12.2021 dată în dosarul nr.51077/2021

C. Partea III. SARCINI .

Inscrieri privind dezmembărările dreptului de proprietate, drepturi reale de garanție și sarcini	Referințe
NU SUNT	

Anexa Nr. 1 La Partea I

Teren

Nr cadastral	Suprafața (mp)*	Observații / Referințe
62809	Din acte: 42.217 Masurata: 43.701	

* Suprafața este determinată în planul de proiecție Stereo 70.

DETALII LINIARE IMOBIL

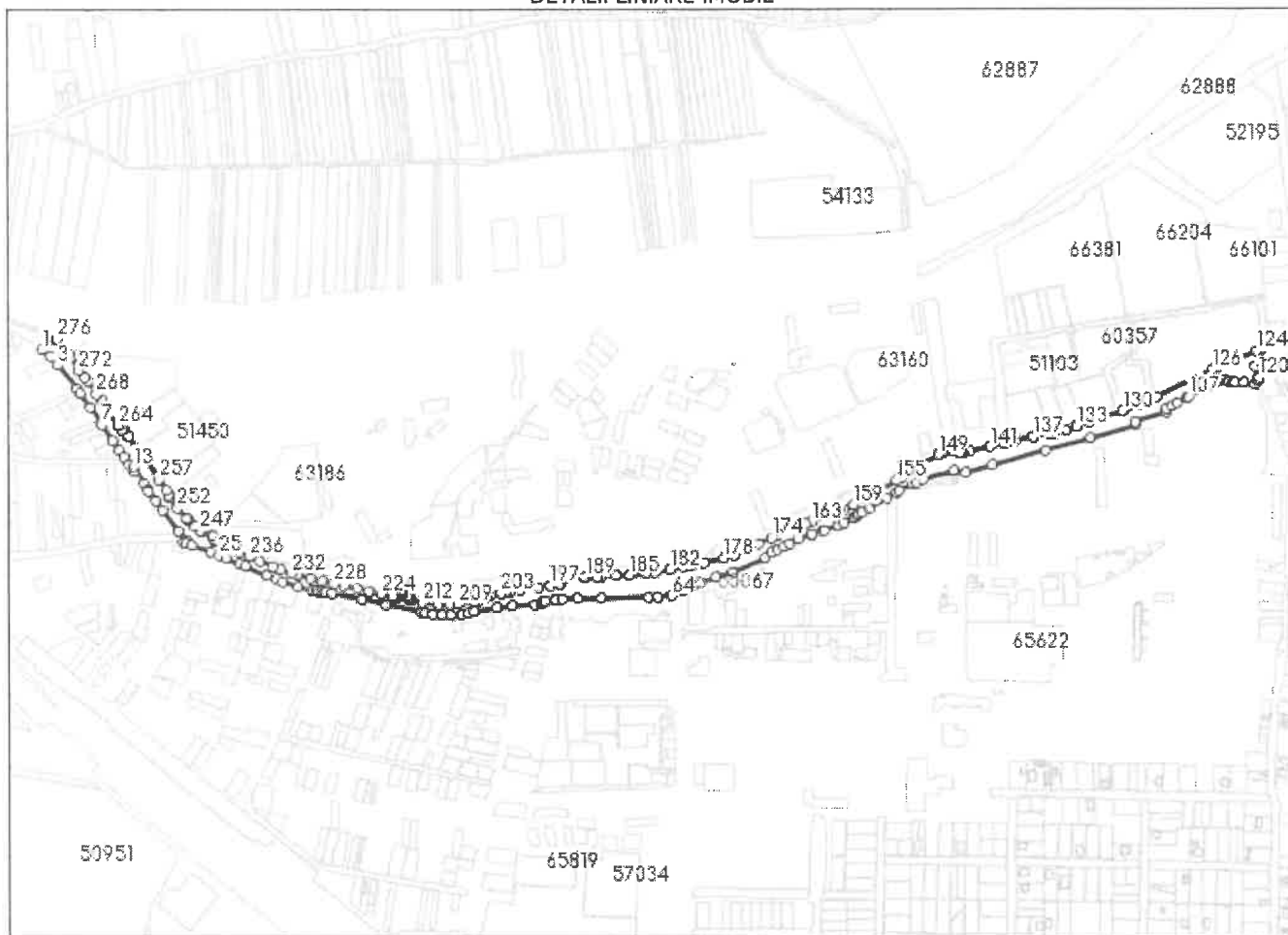

Date referitoare la teren

Nr Crt	Categorie folosință	Intra vilan	Suprafața (mp)	Tarla	Parcelă	Nr. topo	Observații / Referințe
1	drum	DA	Din acte: 42.217 Masurata: 43.701	-	-	-	Drum situat în intravilanul Municipiului Turda.

Lungime Segmente

1) Valorile lungimilor segmentelor sunt obținute din proiecție în plan.

Punct început	Punct sfârșit	Lungime segment	Punct început	Punct sfârșit	Lungime segment	Punct început	Punct sfârșit	Lungime segment
1	2	15.417	2	3	16.727	3	4	44.451
4	5	9.074	5	6	24.327	6	7	30.453
7	8	28.583	8	9	17.046	9	10	12.664
10	11	12.782	11	12	11.652	12	13	6.196

Punct început	Punct sfârșit	Lungime segment	Punct început	Punct sfârșit	Lungime segment	Punct început	Punct sfârșit	Lungime segment
13	14	29.56	14	15	10.511	15	16	1.651
16	17	18.265	17	18	16.826	18	19	37.855
19	20	19.379	20	21	5.409	21	22	4.075
22	23	9.257	23	24	29.312	24	25	13.245
25	26	11.012	26	27	21.676	27	28	7.865
28	29	33.388	29	30	16.742	30	31	9.229
31	32	24.143	32	33	20.644	33	34	5.56
34	35	0.13	35	36	4.77	36	37	4.507
37	38	3.876	38	39	1.788	39	40	9.909
40	41	44.797	41	42	38.31	42	43	54.08
43	44	4.746	44	45	12.269	45	46	13.785
46	47	12.984	47	48	15.919	48	49	9.487
49	50	9.212	50	51	33.407	51	52	23.468
52	53	33.483	53	54	10.383	54	55	3.558
55	56	3.088	56	57	14.35	57	58	1.311
58	59	9.091	59	60	22.508	60	61	35.132
61	62	70.0	62	63	14.156	63	64	20.566
64	65	18.583	65	66	15.259	66	67	12.202
67	68	24.948	68	69	26.895	69	70	51.637
70	71	12.627	71	72	9.119	72	73	10.454
73	74	9.365	74	75	15.055	75	76	20.781
76	77	1.37	77	78	15.624	78	79	2.189
79	80	21.019	80	81	2.015	81	82	9.233
82	83	15.079	83	84	2.195	84	85	5.001
85	86	3.038	86	87	5.605	87	88	11.491
88	89	31.056	89	90	15.781	90	91	5.126
91	92	23.13	92	93	6.067	93	94	11.044
94	95	47.531	95	96	17.346	96	97	40.209
97	98	79.562	98	99	69.291	99	100	68.496
100	101	3.7	101	102	48.592	102	103	5.568
103	104	9.11	104	105	8.922	105	106	15.467
106	107	3.262	107	108	27.645	108	109	20.128
109	110	4.57	110	111	3.684	111	112	3.146
112	113	2.13	113	114	4.105	114	115	5.742
115	116	3.492	116	117	14.0	117	118	17.361
118	119	7.213	119	120	3.58	120	121	17.561
121	122	11.877	122	123	20.093	123	124	6.786
124	125	65.217	125	126	6.297	126	127	91.147
127	128	20.997	128	129	8.797	129	130	24.615
130	131	50.624	131	132	19.282	132	133	1.91
133	134	15.506	134	135	19.894	135	136	4.32
136	137	24.543	137	138	27.382	138	139	5.879
139	140	10.104	140	141	20.758	141	142	30.58
142	143	10.504	143	144	2.331	144	145	2.233
145	146	3.187	146	147	24.455	147	148	1.792
148	149	7.154	149	150	26.149	150	151	7.417
151	152	18.746	152	153	10.492	153	154	2.002
154	155	9.277	155	156	27.965	156	157	11.701
157	158	13.979	158	159	19.343	159	160	16.87
160	161	4.767	161	162	6.462	162	163	39.741
163	164	9.502	164	165	10.47	165	166	4.26
166	167	3.596	167	168	2.814	168	169	3.913
169	170	0.824	170	171	15.889	171	172	1.957
172	173	1.1	173	174	10.812	174	175	21.413
175	176	15.286	176	177	25.237	177	178	15.57
178	179	29.541	179	180	20.586	180	181	11.447

Punct început	Punct sfârșit	Lungime segment	Punct început	Punct sfârșit	Lungime segment	Punct început	Punct sfârșit	Lungime segment
181	182	18.973	182	183	23.493	183	184	12.893
184	185	24.097	185	186	20.275	186	187	22.234
187	188	6.047	188	189	16.739	189	190	2.019
190	191	17.164	191	192	9.736	192	193	7.571
193	194	2.827	194	195	2.63	195	196	1.945
196	197	14.074	197	198	16.787	198	199	26.563
199	200	16.172	200	201	7.009	201	202	0.099
202	203	6.504	203	204	15.369	204	205	6.031
205	206	2.978	206	207	9.496	207	208	7.615
208	209	23.835	209	210	12.325	210	211	17.646
211	212	23.097	212	213	17.768	213	214	1.738
214	215	1.13	215	216	1.355	216	217	3.92
217	218	8.651	218	219	1.548	219	220	3.316
220	221	2.745	221	222	4.105	222	223	4.23
223	224	16.24	224	225	18.824	225	226	18.615
226	227	19.293	227	228	16.389	228	229	17.604
229	230	17.367	230	231	18.51	231	232	11.622
232	233	14.894	233	234	13.387	234	235	20.144
235	236	17.002	236	237	16.635	237	238	22.653
238	239	4.036	239	240	11.832	240	241	1.553
241	242	3.45	242	243	2.915	243	244	15.198
244	245	3.556	245	246	1.502	246	247	1.163
247	248	10.656	248	249	14.217	249	250	1.694
250	251	1.346	251	252	20.794	252	253	18.831
253	254	4.87	254	255	8.09	255	256	17.432
256	257	0.688	257	258	57.083	258	259	19.43
259	260	1.89	260	261	11.405	261	262	3.041
262	263	8.87	263	264	0.095	264	265	45.688
265	266	2.495	266	267	11.515	267	268	2.796
268	269	23.017	269	270	6.481	270	271	13.868
271	272	0.758	272	273	22.532	273	274	4.627
274	275	1.168	275	276	27.165	276	1	26.952

** Lungimile segmentelor sunt determinate în planul de proiecție Stereo 70 și sunt rotunjite la 1 milimetru.

*** Distanța dintre puncte este formată din segmente cumulate ce sunt mai mici decât valoarea 1 milimetru.

Extrasul de carte funciară generat prin sistemul informatic integrat al ANCPİ conține informațiile din cartea funciară active la data generării. Acesta este valabil în condițiile prevăzute de art. 7 din Legea nr. 455/2001, coroborat cu art. 3 din O.U.G. nr. 41/2016, exclusiv în mediul electronic, pentru activități și procese administrative prevăzute de legislația în vigoare. Valabilitatea poate fi extinsă și în forma fizică a documentului, fără semnătură olografă, cu acceptul expres sau procedural al instituției publice ori entității care a solicitat prezentarea acestui extras.

Verificarea corectitudinii și realității informațiilor conținute de document se poate face la adresa www.ancpi.ro/verificare, folosind codul de verificare online disponibil în antet. Codul de verificare este valabil 30 de zile calendaristice de la momentul generării documentului.

Data și ora generării,

23/11/2023, 08:34

Adriana SĂLĂGEAN
Consilier



**EXTRAS DE CARTE FUNCİARĂ
 PENTRU INFORMARE**

Carte Funciară Nr. 65628 Turda

A. Partea I. Descrierea imobilului

TEREN Intravilan

Adresa: Loc. Turda, Str Univers, Jud. Cluj

Nr. Crt	Nr. cadastral topografic	Nr.	Suprafața* (mp)	Observații / Referințe
A1	65628		5.036	Teren neimprejmuit; Drum situat in intravilanul loc.Turda, jud.Cluj

B. Partea II. Proprietari și acte

Înscrieri privitoare la dreptul de proprietate și alte drepturi reale		Referințe
38242 / 17/09/2021		
Act Administrativ nr. 60, din 26/04/2007 emis de PRIMARIA TURDA; Act Administrativ nr. 21166, din 16/09/2021 emis de Primaria mun.Turda; Act Administrativ nr. 21166, din 16/09/2021 emis de Primaria mun. Turda; Act Administrativ nr. 3972/64, din 21/02/2017 emis de Primaria mun.Turda; Act Administrativ nr. 3942/64, din 21/02/2017 emis de Primaria mun.Turda; Act Administrativ nr. 65, din 28/02/2017 emis de Mun. Turda-Consiliul Local; Act Administrativ nr. anexa la HCLMT-65, din 28/02/2017 emis de Primaria mun.Turda;		
B1	Intabulare, drept de PROPRIETATE: cu titlu de drept lege, dobandit prin Lege, cota actuala 1/1 1) MUNICIPIUL TURDA, DOMENIUL PUBLIC	A1

C. Partea III. SARCINI .

Inscrieri privind dezmembrămintele dreptului de proprietate, drepturi reale de garanție și sarcini	Referințe
NU SUNT	

Anexa Nr. 1 La Partea I

Teren

Nr cadastral	Suprafața (mp)*	Observații / Referințe
65628	5.036	Drum situat in intravilanul loc.Turda, jud.Cluj

* Suprafața este determinată în planul de proiecție Stereo 70.

DETALII LINIARE IMOBIL

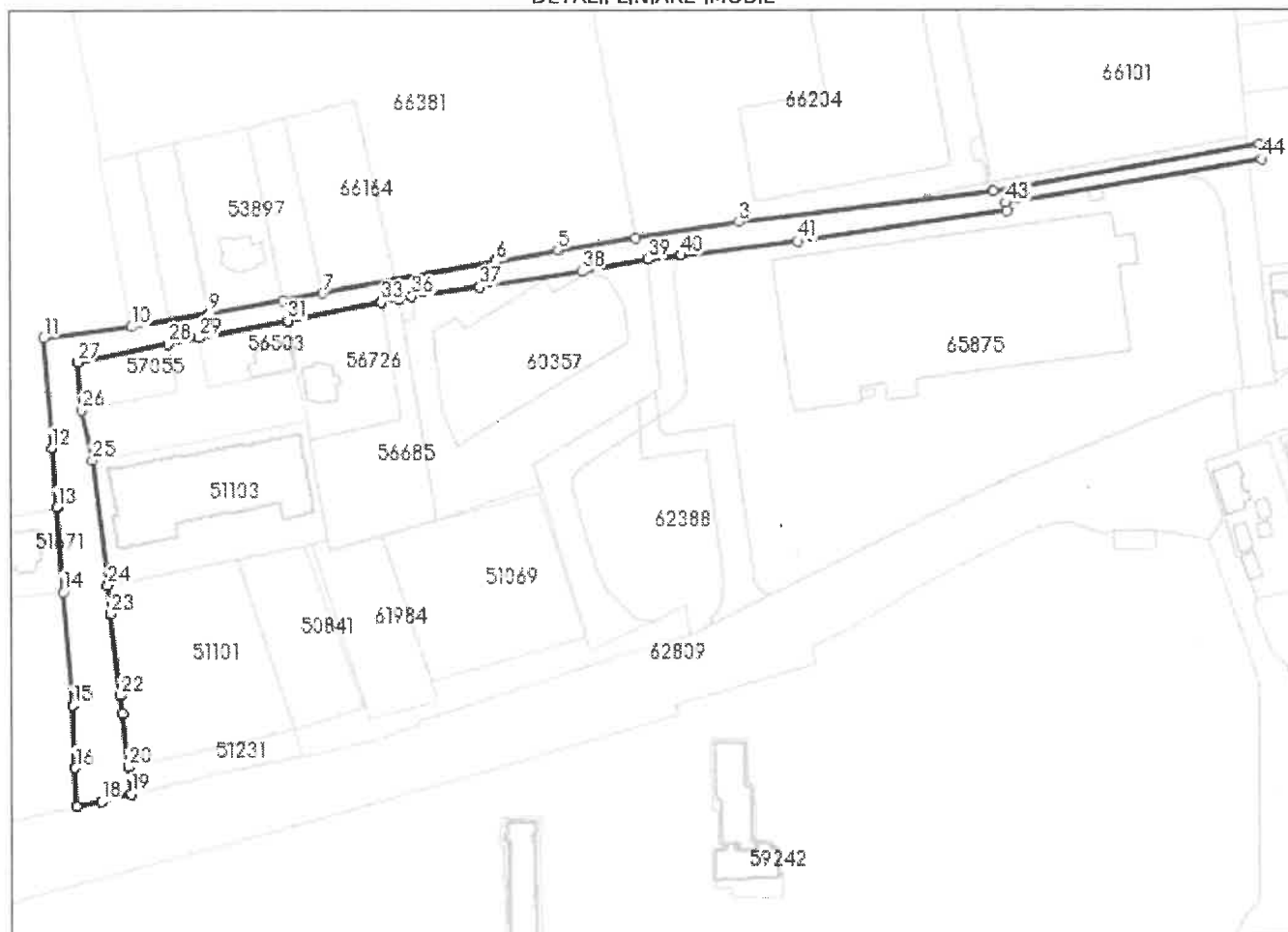

Date referitoare la teren

Nr Crt	Categorie folosință	Intra vilan	Suprafața (mp)	Tarla	Parcelă	Nr. topo	Observații / Referințe
1	drum	DA	5.036	-	-	-	

Lungime Segmente

1) Valorile lungimilor segmentelor sunt obținute din proiecție în plan.

Punct început	Punct sfârșit	Lungime segment	Punct început	Punct sfârșit	Lungime segment	Punct început	Punct sfârșit	Lungime segment
1	2	89.639	2	3	86.089	3	4	34.905
4	5	26.3	5	6	21.199	6	7	59.067
7	8	13.543	8	9	24.531	9	10	25.737
10	11	29.218	11	12	37.1	12	13	19.692
13	14	27.981	14	15	38.071	15	16	20.874
16	17	12.882	17	18	8.156	18	19	10.104
19	20	8.969	20	21	17.958	21	22	6.156
22	23	27.312	23	24	9.607	24	25	41.832

Punct început	Punct sfârșit	Lungime segment	Punct început	Punct sfârșit	Lungime segment	Punct început	Punct sfârșit	Lungime segment
25	26	17.035	26	27	16.115	27	28	30.09
28	29	10.523	29	30	29.607	30	31	0.119
31	32	32.169	32	33	0.11	33	34	6.0
34	35	0.018	35	36	4.324	36	37	22.831
37	38	34.712	38	39	22.394	39	40	11.031
40	41	39.328	41	42	70.881	42	43	2.837
43	44	86.153	44	1	5.0			

** Lungimile segmentelor sunt determinate în planul de proiecție Stereo 70 și sunt rotunjite la 1 milimetru.

*** Distanța dintre puncte este formată din segmente cumulate ce sunt mai mici decât valoarea 1 milimetru.

Extrasul de carte funciară generat prin sistemul informatic integrat al ANCPI conține informațiile din cartea funciară active la data generării. Acesta este valabil în condițiile prevăzute de art. 7 din Legea nr. 455/2001, coroborat cu art. 3 din O.U.G. nr. 41/2016, exclusiv în mediul electronic, pentru activități și procese administrative prevăzute de legislația în vigoare. Valabilitatea poate fi extinsă și în forma fizică a documentului, fără semnătură olografă, cu acceptul expres sau procedural al instituției publice ori entității care a solicitat prezentarea acestui extras.

Verificarea corectitudinii și realității informațiilor conținute de document se poate face la adresa www.ancpi.ro/verificare, folosind codul de verificare online disponibil în antet. Codul de verificare este valabil 30 de zile calendaristice de la momentul generării documentului.

Data și ora generării,

23/11/2023, 08:34





**EXTRAS DE CARTE FUNCİARĂ
 PENTRU INFORMARE**

Carte Funciară Nr. 62795 Turda

A. Partea I. Descrierea imobilului

TEREN Intravilan

Adresa: Loc. Turda, Str Stefan Cel Mare, Jud. Cluj

Nr. Crt	Nr. cadastral Nr. topografic	Suprafața* (mp)	Observații / Referințe
A1	62795	5.414	Teren neimpregmuit;

B. Partea II. Proprietari și acte

Înscrieri privitoare la dreptul de proprietate și alte drepturi reale		Referințe
13159 / 18/05/2017		
Act Administrativ nr. 145, din 25/11/1999 emis de Consiliul Local al Municipiului Turda; Act Administrativ nr. 10938, din 17/05/2017 emis de Primaria Municipiului Turda; Act Administrativ nr. 10939, din 17/05/2017 emis de Primaria Municipiului Turda; Hotarare Judecatoreasca nr. 1797, din 08/06/2016 emis de Judecatoria Turda; Act Administrativ nr. 10939, din 17/05/2017 emis de Primaria Municipiului Turda; Act Normativ nr. 969, din 05/09/2002 emis de Guvernul Romaniei;		
B1	Intabulare, drept de PROPRIETATE: cu titlu drept lege, dobandit prin Lege, cota actuala 1/1 1) MUNICIPIUL TURDA , CIF:4378930, Domeniu Public	A1
51040 / 03/12/2021		
Act Notarial nr. 2638, din 03/11/2021 emis de SOCIETATEA PROFESIONALA NOTARIALA "POTAISSA";		
B2	Se notează respingerea cererii avand ca obiect actualizare date cadastrale- modificare suprafață, cerere formulată de Primăria Municipiului Turda, întrucât documentația cadastrală a fost respinsă pe serviciul de cadastru conform notei de respingere din data de 20.12.2021 dată în dosarul nr.51044/2021	A1

C. Partea III. SARCINI .

Inscrieri privind dezmembrămintele dreptului de proprietate, drepturi reale de garanție și sarcini	Referințe
NU SUNT	

Anexa Nr. 1 La Partea I

Teren

Nr cadastral	Suprafața (mp)*	Observații / Referințe
62795	5.414	

* Suprafața este determinată în planul de proiecție Stereo 70.

DETALII LINIARE IMOBIL

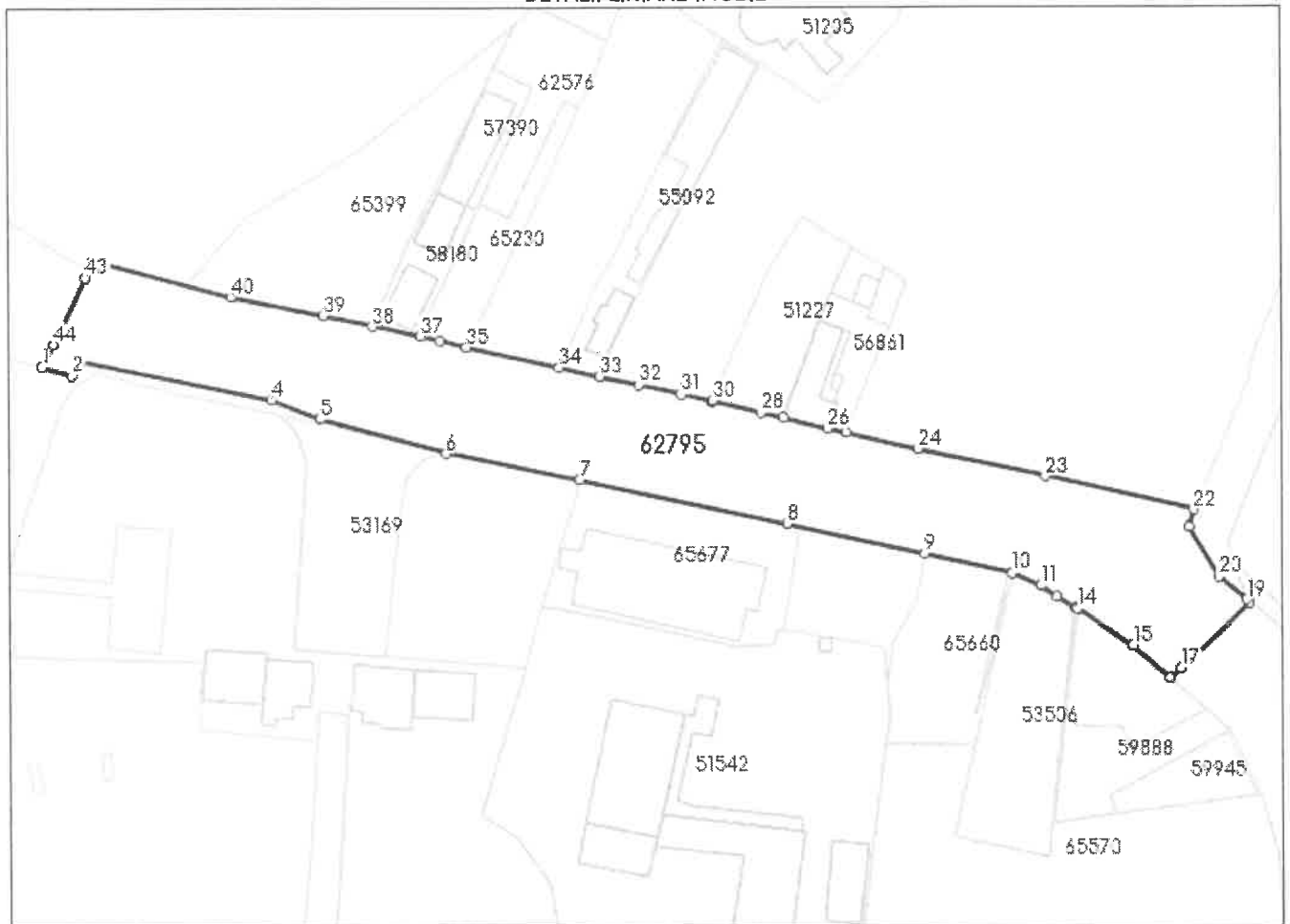

Date referitoare la teren

Nr Crt	Categorie folosință	Intravilan	Suprafața (mp)	Tarla	Parcelă	Nr. topo	Observații / Referințe
1	drum	DA	5.414	-	-	-	Drum situat în intravilanul Municipiului Turda.

Lungime Segmente

1) Valorile lungimilor segmentelor sunt obținute din proiecție în plan.

Punct început	Punct sfârșit	Lungime segment	Punct început	Punct sfârșit	Lungime segment	Punct început	Punct sfârșit	Lungime segment
1	2	6.425	2	3	3.176	3	4	39.652
4	5	10.863	5	6	27.088	6	7	28.269
7	8	43.988	8	9	29.373	9	10	18.369
10	11	6.498	11	12	4.122	12	13	4.397
13	14	0.374	14	15	13.812	15	16	10.1
16	17	2.958	17	18	19.63	18	19	0.81
19	20	7.578	20	21	12.003	21	22	3.677
22	23	31.278	23	24	26.774	24	25	15.403

Punct început	Punct sfârșit	Lungime segment	Punct început	Punct sfârșit	Lungime segment	Punct început	Punct sfârșit	Lungime segment
25	26	3.996	26	27	9.538	27	28	4.915
28	29	10.362	29	30	0.29	30	31	6.522
31	32	8.877	32	33	8.298	33	34	8.549
34	35	19.772	35	36	5.664	36	37	4.237
37	38	10.074	38	39	10.444	39	40	19.446
40	41	29.21	41	42	1.894	42	43	1.858
43	44	15.214	44	1	5.352			

** Lungimile segmentelor sunt determinate în planul de proiecție Stereo 70 și sunt rotunjite la 1 milimetru.

*** Distanța dintre puncte este formată din segmente cumulate ce sunt mai mici decât valoarea 1 milimetru.

Extrasul de carte funciară generat prin sistemul informatic integrat al ANCPI conține informațiile din cartea funciară active la data generării. Acesta este valabil în condițiile prevăzute de art. 7 din Legea nr. 455/2001, coroborat cu art. 3 din O.U.G. nr. 41/2016, exclusiv în mediul electronic, pentru activități și procese administrative prevăzute de legislația în vigoare. Valabilitatea poate fi extinsă și în forma fizică a documentului, fără semnătură olografă, cu acceptul expres sau procedural al instituției publice ori entității care a solicitat prezentarea acestui extras.

Verificarea corectitudinii și realității informațiilor conținute de document se poate face la adresa www.ancpi.ro/verificare, folosind codul de verificare online disponibil în antet. Codul de verificare este valabil 30 de zile calendaristice de la momentul generării documentului.

Data și ora generării,

23/11/2023, 08:34





**EXTRAS DE CARTE FUNCİARĂ
 PENTRU INFORMARE**

Carte Funciară Nr. 63548 Turda

A. Partea I. Descrierea imobilului

TEREN Intravilan

Adresa: Loc. Turda, Str 22 Decembrie 1989, Jud. Cluj

Nr. Crt	Nr. cadastral Nr. topografic	Suprafața* (mp)	Observații / Referințe
A1	63548	3.276	Statie de autobuze situata in intravilanul Municipiului Turda, str. 22 Decembrie 1989

B. Partea II. Proprietari și acte

Înscrieri privitoare la dreptul de proprietate și alte drepturi reale	Referințe
16769 / 11/05/2018	
Act Normativ nr. 969, din 05/09/2002 emis de GUVERNUL ROMANIEI; Act Administrativ nr. 9613, din 10/05/2018 emis de PRIMARIA MUNICIPIULUI TURDA; Act Administrativ nr. 9685, din 10/05/2018 emis de PRIMARIA MUNICIPIULUI TURDA; Hotarare Judecatoreasca nr. 1797/2016, din 08/06/2016 emis de JUDECATORIA TURDA; Act Administrativ nr. 9685, din 10/05/2018 emis de PRIMARIA MUNICIPIULUI TURDA; Act Administrativ nr. 145, din 25/11/1999 emis de CONSILIUL LOCAL TURDA; Act Administrativ nr. 9685, din 10/05/2018 emis de PRIMARIA MUNICIPIULUI TURDA;	
B1	Intabulare, drept de PROPRIETATE, dobandit prin Lege, cota actuala
1/1	A1
1) MUNICIPIUL TURDA, CIF:4378930, DOMENIUL PUBLIC	

C. Partea III. SARCINI .

Inscrieri privind dezmembrămintele dreptului de proprietate, drepturi reale de garanție și sarcini	Referințe
NU SUNT	

Anexa Nr. 1 La Partea I

Teren

Nr cadastral	Suprafața (mp)*	Observații / Referințe
63548	3.276	Statie de autobuze situata in intravilanul Municipiului Turda, str. 22 Decembrie 1989

* Suprafața este determinată în planul de proiecție Stereo 70.

DETALII LINIARE IMOBIL

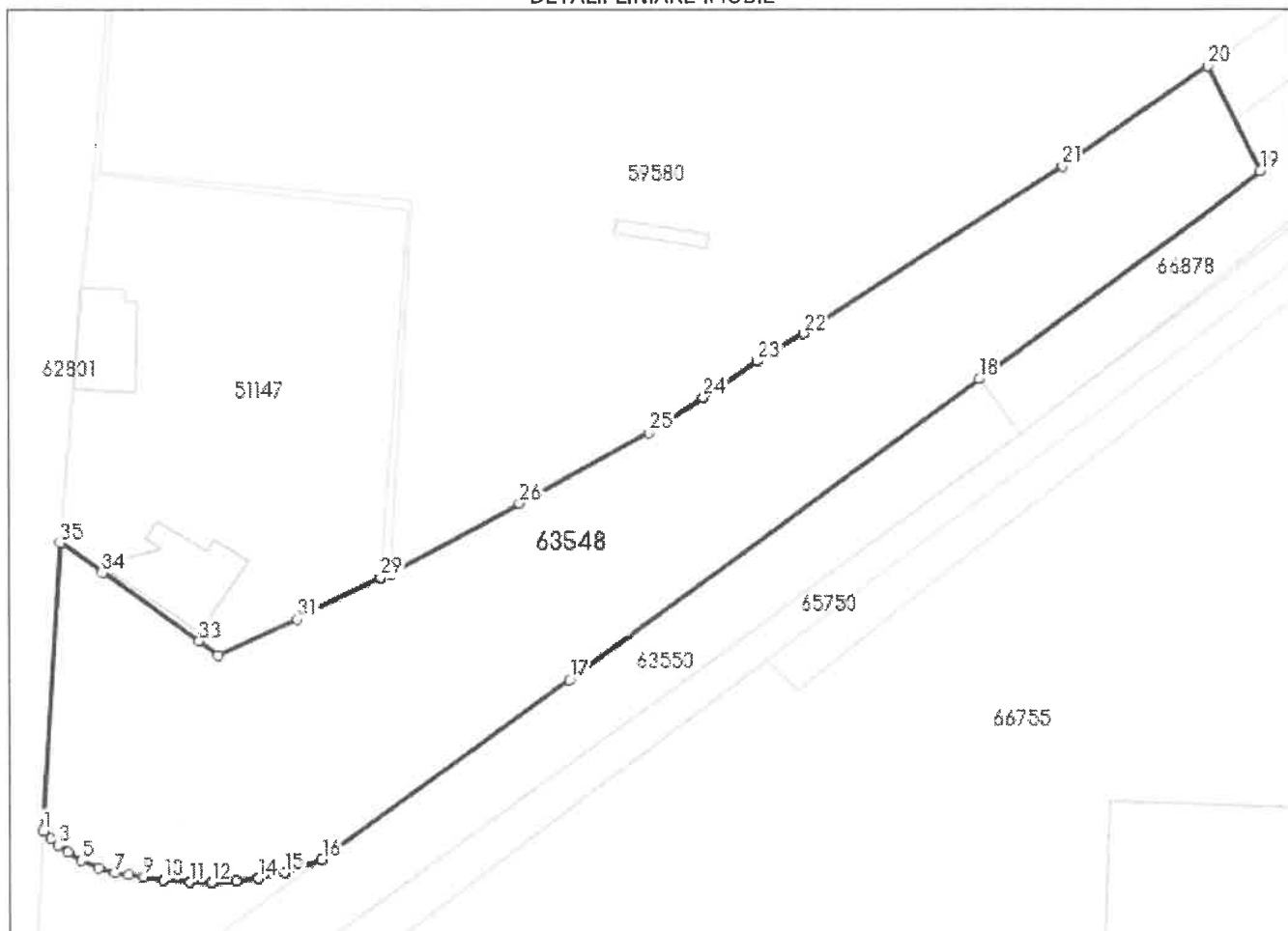

Date referitoare la teren

Nr Crt	Categorie folosință	Intra vilan	Suprafața (mp)	Tarla	Parcelă	Nr. topo	Observații / Referințe
1	curți constructii	DA	3.276	-	-	-	

Lungime Segmente

1) Valorile lungimilor segmentelor sunt obținute din proiecție în plan.

Punct început	Punct sfârșit	Lungime segment (m)
1	2	1.23
3	4	1.372
5	6	2.112
7	8	1.594
9	10	2.271
11	12	2.573

Punct început	Punct sfârșit	Lungime segment (m)
2	3	1.172
4	5	1.849
6	7	2.023
8	9	1.762
10	11	3.049
12	13	2.871

Punct început	Punct sfârșit	Lungime segment (** (m)
13	14	2.603
15	16	4.647
17	18	59.684
19	20	13.775
21	22	36.253
23	24	7.568
25	26	17.297
27	28	1.33
29	30	8.736
31	32	10.209
33	34	13.734
35	1	34.064

Punct început	Punct sfârșit	Lungime segment (** (m)
14	15	3.1
16	17	36.121
18	19	40.971
20	21	20.602
22	23	6.339
24	25	7.569
26	27	17.298
28	29	0.045
30	31	2.085
32	33	2.759
34	35	5.99

** Lungimile segmentelor sunt determinate în planul de proiectie Stereo 70 și sunt rotunjite la 1 milimetru.

*** Distanța dintre puncte este formată din segmente cumulate ce sunt mai mici decât valoarea 1 milimetru.

Extrasul de carte funciară generat prin sistemul informatic integrat al ANCPİ conține informațiile din cartea funciară active la data generării. Acesta este valabil în condițiile prevăzute de art. 7 din Legea nr. 455/2001, coroborat cu art. 3 din O.U.G. nr. 41/2016, exclusiv în mediul electronic, pentru activități și procese administrative prevăzute de legislația în vigoare. Valabilitatea poate fi extinsă și în forma fizică a documentului, fără semnătură olografă, cu acceptul expres sau procedural al instituției publice ori entității care a solicitat prezentarea acestui extras.

Verificarea corectitudinii și realității informațiilor conținute de document se poate face la adresa www.ancpi.ro/verificare, folosind codul de verificare online disponibil în antet. Codul de verificare este valabil 30 de zile calendaristice de la momentul generării documentului.

Data și ora generării,

23/11/2023, 08:34





**EXTRAS DE CARTE FUNCİARĂ
PENTRU INFORMARE**

Carte Funciară Nr. 62847 Turda

A. Partea I. Descrierea imobilului

TEREN Intravilan

Adresa: Loc. Turda, Str Dr.Ioan Rațiu, Jud. Cluj

Nr. Crt	Nr. cadastral topografic	Nr.	Suprafața* (mp)	Observații / Referințe
A1	62847		16.620	Teren neimprejmuit;

B. Partea II. Proprietari și acte

Înscrieri privitoare la dreptul de proprietate și alte drepturi reale		Referințe
14944 / 09/06/2017		
Act Normativ nr. 969, din 05/09/2002 emis de Guvernul Romaniei; Act Administrativ nr. 12218, din 08/06/2017 emis de Primaria Municipiului Turda; Act Administrativ nr. 145, din 25/11/1999 emis de Consiliul Local, Municipiul Turda; Hotarare Judecatoreasca nr. 1797, din 08/06/2016 emis de Judecatoria Turda; Act Administrativ nr. 12217, din 08/06/2017 emis de Primaria Municipiului Turda; Act Administrativ nr. 12217, din 08/06/2017 emis de Primaria Municipiului Turda;		
B1	Intabulare, drept de PROPRIETATE, dobandit prin Lege, cota actuala 1/1 1) MUNICIPIUL TURDA, CIF:4378930, DOMENIUL PUBLIC	A1
9272 / 02/03/2018		
Act Administrativ nr. 14944, din 09/06/2017 emis de BCPI Turda;		
B2	se inregistreaza cererea de actualizare date tehnice in sensul repositionarii imobilului de sub A.1 conform planului de amplasament si delimitare.	A1
33353 / 15/10/2019		
Act Administrativ nr. 9272, din 02/03/2018 emis de BCPI TURDA;		
B3	Se notează actualizarea datelor cadastrale ale imobilului, în sensul repositionării, conform documentației cadastrale, avizată	A1

C. Partea III. SARCINI .

Inscrieri privind dezmembrămintele dreptului de proprietate, drepturi reale de garanție și sarcini	Referințe
NU SUNT	

Anexa Nr. 1 La Partea I

Teren

Nr cadastral	Suprafața (mp)*	Observații / Referințe
62847	16.620	

* Suprafața este determinată în planul de proiecție Stereo 70.

DETALII LINIARE IMOBIL



Date referitoare la teren

Nr Crt	Categorie folosință	Intra vilan	Suprafața (mp)	Tarla	Parcelă	Nr. topo	Observații / Referințe
1	drum	DA	16.620	-	-	-	Drum situat în intravilanul Municipiului Turda.

Lungime Segmente

1) Valorile lungimilor segmentelor sunt obținute din proiecție în plan.

Punct început	Punct sfârșit	Lungime segment	Punct început	Punct sfârșit	Lungime segment	Punct început	Punct sfârșit	Lungime segment
1	2	6.519	2	3	2.873	3	4	3.458
4	5	5.014	5	6	1.152	6	7	3.656
7	8	9.576	8	9	4.141	9	10	2.757
10	11	2.803	11	12	15.411	12	13	6.247
13	14	0.78	14	15	11.262	15	16	7.704
16	17	1.759	17	18	14.869	18	19	1.952
19	20	13.704	20	21	3.908	21	22	22.269
22	23	13.499	23	24	37.246	24	25	19.84

Punct început	Punct sfârșit	Lungime segment	Punct început	Punct sfârșit	Lungime segment	Punct început	Punct sfârșit	Lungime segment
25	26	1.673	26	27	14.568	27	28	1.714
28	29	2.368	29	30	5.619	30	31	11.397
31	32	7.371	32	33	9.128	33	34	13.026
34	35	9.07	35	36	7.286	36	37	3.551
37	38	0.802	38	39	2.189	39	40	5.032
40	41	6.423	41	42	0.063	42	43	2.951
43	44	0.518	44	45	4.229	45	46	0.559
46	47	5.352	47	48	0.484	48	49	3.857
49	50	0.502	50	51	8.441	51	52	0.529
52	53	4.229	53	54	0.558	54	55	3.003
55	56	0.345	56	57	1.327	57	58	1.657
58	59	20.046	59	60	12.25	60	61	0.992
61	62	3.247	62	63	2.359	63	64	6.936
64	65	4.249	65	66	4.014	66	67	12.551
67	68	4.0	68	69	0.528	69	70	12.664
70	71	10.637	71	72	7.677	72	73	6.055
73	74	9.316	74	75	3.394	75	76	3.899
76	77	4.428	77	78	27.609	78	79	6.791
79	80	13.777	80	81	20.846	81	82	1.871
82	83	4.811	83	84	5.642	84	85	4.498
85	86	0.733	86	87	7.508	87	88	0.262
88	89	10.423	89	90	5.352	90	91	0.742
91	92	0.799	92	93	2.145	93	94	0.754
94	95	0.724	95	96	0.353	96	97	5.322
97	98	13.566	98	99	2.002	99	100	11.377
100	101	3.25	101	102	4.576	102	103	11.721
103	104	4.832	104	105	11.723	105	106	0.48
106	107	11.49	107	108	6.877	108	109	3.582
109	110	0.265	110	111	6.026	111	112	0.226
112	113	4.274	113	114	8.101	114	115	11.241
115	116	12.852	116	117	5.296	117	118	2.272
118	119	4.118	119	120	3.343	120	121	5.241
121	122	11.147	122	123	19.22	123	124	1.485
124	125	0.664	125	126	8.797	126	127	1.504
127	128	18.82	128	129	4.902	129	130	4.938
130	131	0.17	131	132	6.022	132	133	5.338
133	134	4.654	134	135	5.389	135	136	4.66
136	137	0.112	137	138	16.929	138	139	12.814
139	140	5.921	140	141	7.364	141	142	0.977
142	143	9.827	143	144	0.473	144	145	10.299
145	146	7.246	146	147	7.5	147	148	9.109
148	149	4.898	149	150	5.255	150	151	2.505
151	152	5.45	152	153	0.714	153	154	5.927
154	155	0.684	155	156	4.083	156	157	5.66
157	158	4.638	158	159	5.579	159	160	6.939
160	161	1.033	161	162	9.406	162	163	0.308
163	164	4.572	164	165	0.201	165	166	4.656
166	167	0.912	167	168	0.125	168	169	4.143
169	170	0.363	170	171	5.502	171	172	3.867
172	173	4.001	173	174	0.142	174	175	0.985
175	176	6.003	176	177	0.733	177	178	5.235
178	179	9.472	179	180	6.366	180	181	9.71
181	182	7.479	182	183	0.957	183	184	4.953
184	185	3.082	185	186	8.783	186	187	0.325
187	188	4.072	188	189	0.31	189	190	1.538
190	191	0.184	191	192	5.095	192	193	0.201

Punct început	Punct sfârșit	Lungime segment	Punct început	Punct sfârșit	Lungime segment	Punct început	Punct sfârșit	Lungime segment
193	194	9.613	194	195	5.975	195	196	5.096
196	197	0.569	197	198	2.532	198	199	1.156
199	200	5.406	200	201	19.189	201	202	1.822
202	203	5.908	203	204	8.528	204	205	7.787
205	206	5.451	206	207	4.999	207	208	1.565
208	209	6.649	209	210	3.332	210	211	3.524
211	212	14.157	212	213	0.236	213	214	6.346
214	215	6.59	215	216	0.424	216	217	5.184
217	218	1.529	218	219	8.866	219	220	8.253
220	221	5.968	221	222	7.876	222	223	3.68
223	224	10.332	224	225	0.472	225	226	3.79
226	227	2.69	227	228	0.159	228	229	4.81
229	230	5.417	230	231	1.332	231	232	0.234
232	233	4.169	233	234	7.687	234	235	4.984
235	236	21.862	236	237	2.389	237	238	0.324
238	239	4.573	239	240	1.856	240	241	4.334
241	242	11.199	242	243	1.663	243	244	5.711
244	245	11.308	245	246	5.569	246	247	12.836
247	248	5.111	248	249	12.416	249	250	10.857
250	251	0.129	251	252	9.328	252	253	0.425
253	254	3.975	254	255	4.686	255	256	7.242
256	257	0.163	257	258	6.178	258	259	11.234
259	260	19.296	260	261	8.138	261	262	9.56
262	263	8.848	263	264	0.068	264	265	10.416
265	266	4.69	266	267	6.851	267	268	1.059
268	269	6.187	269	270	5.732	270	271	4.894
271	272	0.166	272	273	5.425	273	274	1.457
274	275	4.345	275	276	11.485	276	277	13.529
277	278	4.435	278	279	3.46	279	280	0.193
280	281	4.828	281	282	7.749	282	283	0.863
283	284	0.546	284	285	10.615	285	286	3.688
286	287	11.186	287	288	33.911	288	289	0.241
289	290	7.952	290	291	9.852	291	292	2.074
292	293	2.011	293	294	11.563	294	295	10.749
295	296	1.468	296	297	3.884	297	298	5.91
298	299	11.909	299	300	3.388	300	301	6.367
301	302	0.2	302	303	10.53	303	304	13.41
304	305	5.565	305	306	5.46	306	307	5.576
307	308	0.171	308	309	0.084	309	310	18.697
310	311	3.399	311	312	5.383	312	313	2.918
313	314	1.748	314	315	13.632	315	316	2.927
316	317	13.446	317	318	2.92	318	319	10.411
319	320	2.042	320	321	2.51	321	322	2.255
322	323	23.298	323	324	2.947	324	325	13.319
325	326	2.72	326	327	15.129	327	328	6.18
328	329	5.322	329	330	1.477	330	331	35.129
331	332	0.111	332	333	9.327	333	334	1.714
334	335	1.462	335	336	9.181	336	1	1.115

** Lungimile segmentelor sunt determinate în planul de proiecție Stereo 70 și sunt rotunjite la 1 milimetru.

*** Distanța dintre puncte este formată din segmente cumulate ce sunt mai mici decât valoarea 1 milimetru.

Extrasul de carte funciară generat prin sistemul informatic integrat al ANCPI conține informațiile din cartea funciară active la data generării. Acesta este valabil în condițiile prevăzute de art. 7 din Legea nr. 455/2001, coroborat cu art. 3 din O.U.G. nr. 41/2016, exclusiv în mediul electronic, pentru activități și procese administrative prevăzute de legislația în vigoare. Valabilitatea poate fi extinsă și în forma fizică a documentului, fără semnătură olografă, cu acceptul expres sau procedural al instituției publice ori entității care a solicitat prezentarea acestui extras.

Verificarea corectitudinii și realității informațiilor conținute de document se poate face la adresa www.ancpi.ro/verificare, folosind codul de verificare online disponibil în antet. Codul de verificare este valabil 30 de zile calendaristice de la momentul generării documentului.

Data și ora generării,

23/11/2023, 08:34



HOTĂRÂREA NR. 248

din data de 13.11.2023

privind alocarea de puncte de îmbarcare/debarcare în municipiul Turda, pentru activitatea de transport persoane prin curse regulate în trafic județean

Consiliul Local al Municipiului Turda întrunit în ședința extraordinară din data de 13.11.2023.

Luând în dezbateri *proiectul de hotărâre* privind alocarea de puncte de îmbarcare/debarcare în municipiul Turda, pentru activitatea de transport persoane prin curse regulate în trafic județean, elaborat din inițiativa Primarului municipiului Turda, domnul Cristian Octavian Matei;

Având în vedere:

- Referatul de aprobare, întocmit de inițiatorul proiectului de hotărâre, Primarul municipiului Turda, domnul Cristian Octavian Matei, *privind alocarea de puncte de îmbarcare/debarcare în municipiul Turda, pentru activitatea de transport persoane prin curse regulate în trafic județean;*

- Raportul de specialitate, *privind alocarea de puncte de îmbarcare/debarcare în municipiul Turda, pentru activitatea de transport persoane prin curse regulate în trafic județean;*

- Hotărârea nr. 69 din data de 31.05.2010 *privind alocarea suplimentară de stații în municipiul Turda, pentru activitatea de transport persoane prin curse regulate în trafic județean, pe traseul Turda – Câmpia Turzii;*

- Hotărârea nr. 8 din 20 ianuarie 2005 *privind reglementarea activității de transport rutier de persoane prin servicii regulate în trafic județean, interjudețean și internațional pe raza municipiului Turda;*

- *extrasul CF nr. 62796 Turda, nr. cadastral /nr. topografic 62796, extrasul CF nr. 63094 Turda, nr. cadastral/nr. topografic 63094 și extrasul CF nr. 66096 Turda, nr. topografic/nr. cadastral 66096;*

- *planurile de amplasament și planșele foto;*

- *avizul favorabil al comisiei de specialitate nr. 3 – pentru urbanism și amenajarea teritoriului, administrarea domeniului public și privat, protecția mediului și investiții, ale Consiliului Local al municipiului Turda;*

Luând în considerare prevederile:

- art. 14 alin. 1 și alin. 2 lit. i din Legea nr. 92/2007 din 10 aprilie 2007 *privind serviciile publice de transport persoane în unitățile administrativ-teritoriale;*

- art. 136 alin. 1 din OUG nr. 57/2019 *privind Codul administrativ*, publicat în Monitorul Oficial, Partea I nr. 555 din 05 iulie 2019;

Ținând seama de prevederile Legii nr. 24/2000 *privind normele de tehnică legislativă pentru elaborarea actelor normative*, republicată, cu modificările și completările ulterioare,

În temeiul prevederilor art. 129, alin. 1, alin. 2, lit. c) și lit. d), art. 136, art. 139, alin. (1), alin. (3), lit. g, art. 196, alin. 1, lit. a din OUG nr. 57/2019 *privind Codul administrativ*, cu modificările și completările ulterioare, precum și ale Regulamentului de organizare și funcționare al Consiliului Local al municipiului Turda,

HOTĂRĂȘTE:

Art. 1. Se aprobă alocarea de puncte de îmbarcare/debarcare (fără staționare) pentru activitatea de transport persoane prin curse regulate în trafic județean, în municipiul Turda, pe strada Clujului nr. 88, respectiv pe strada Clujului nr. 75A, pe strada Piața Romană nr. 13 (la Autogara Sens – Vest) și pe strada Câmpiei nr. 120A, respectiv Câmpiei nr. 61, conform Anexei nr. 1.

Art. 2. Operatorului de transport îi revine obligația de a asigura montarea de indicatoare cu privire la semnalizarea corespunzătoare a punctelor de îmbarcare/debarcare stabilite la art. 1 al prezentei hotărâri, precum și a programului de transport.

Art. 3. La data adoptării prezentei hotărâri Hotărârea nr. 69 din data de 31.05.2010 privind alocarea suplimentară de stații în municipiul Turda, pentru activitatea de transport persoane prin curse regulate în trafic județean, pe traseul Turda – Câmpia Turzii și Hotărârea nr. 8 din 20 ianuarie 2005 privind reglementarea activității de transport rutier de persoane prin servicii regulate în trafic județean, interjudețean și internațional pe raza municipiului Turda își încetează aplicabilitatea.

Art. 4. Cu aducerea la îndeplinire a prevederilor prezentei hotărâri se însărcinează Serviciul Evidență Patrimoniu din cadrul aparatului de specialitate al Primarului municipiului Turda.

Art. 5. Prezenta hotărâre poate fi contestată la Tribunalul Cluj, în condițiile și în termenele prevăzute de *Legea nr. 554/2004 a contenciosului administrativ*, cu modificările și completările ulterioare.

Art. 6.a) Prezenta hotărâre se comunică Primarului municipiului Turda, Serviciului Evidență Patrimoniu, Serviciului Public Poliția Locală Turda, precum și Instituției Prefectului județului Cluj în vederea efectuării controlului legalității.

b) Publicitatea hotărârii se va asigura prin afișare la sediul Primăriei municipiului Turda și pe pagina de internet www.primariaturda.ro.

PREȘEDINTE DE SEDINȚĂ,

Pîrlea Daniela



CONTRASEMNEAZĂ
SECRETARUL general al
municipiului TURDA,
Jr. Mărginean Elena Mihaela



VOTURI: pentru 14
împotriva 2
abțineri 4

Numărul total al consilierilor în funcție este 20.

Numărul consilierilor participanți la vot este 20.

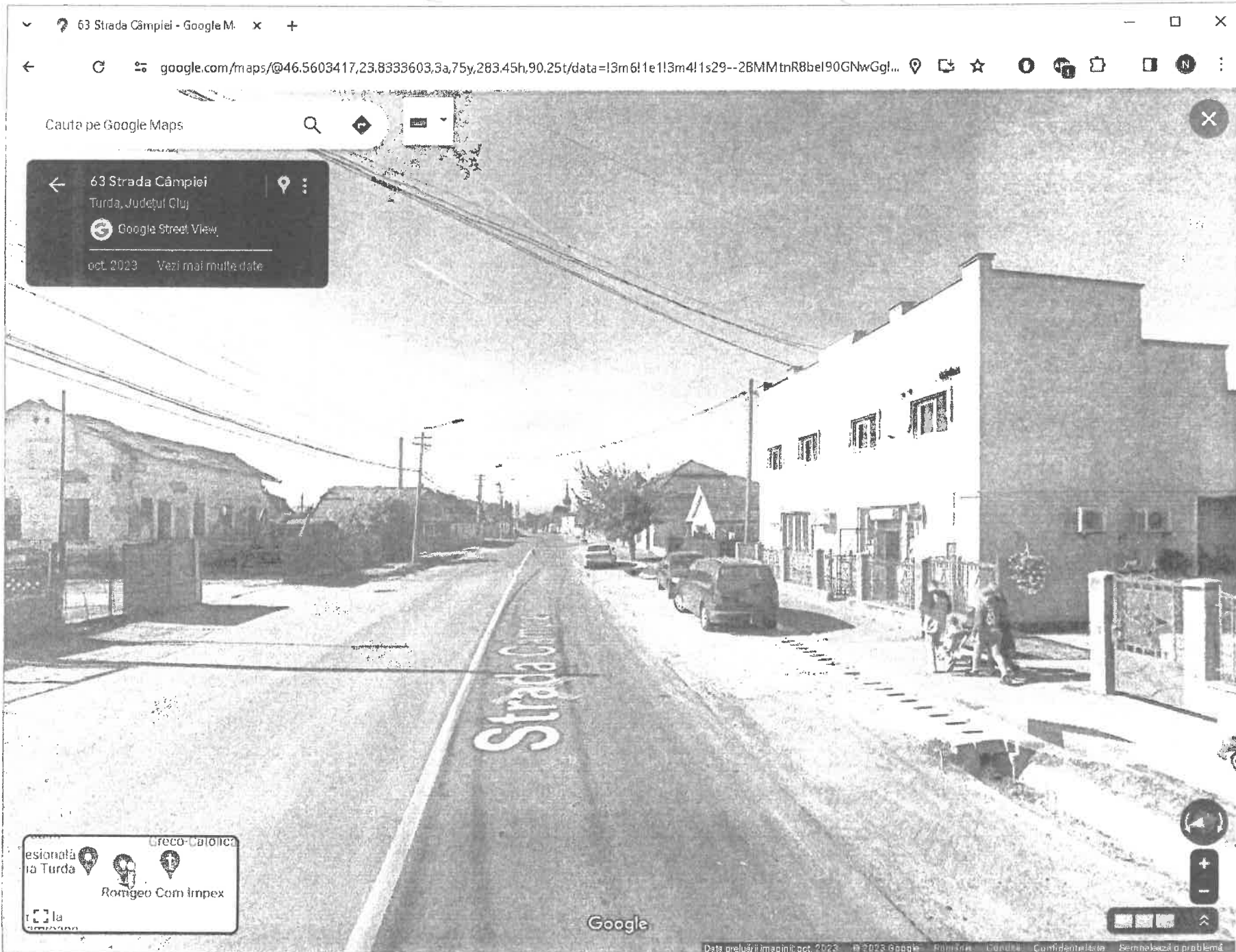

PHEXA RR. 1

CAMPIEI NR 61



CĂMĂRIEI Nr. 120



cazucui - 8/12



caștăluși Nr. 75A

свт-
напока

Str. Clujului Nr. 75 A
Str. Iazurilor

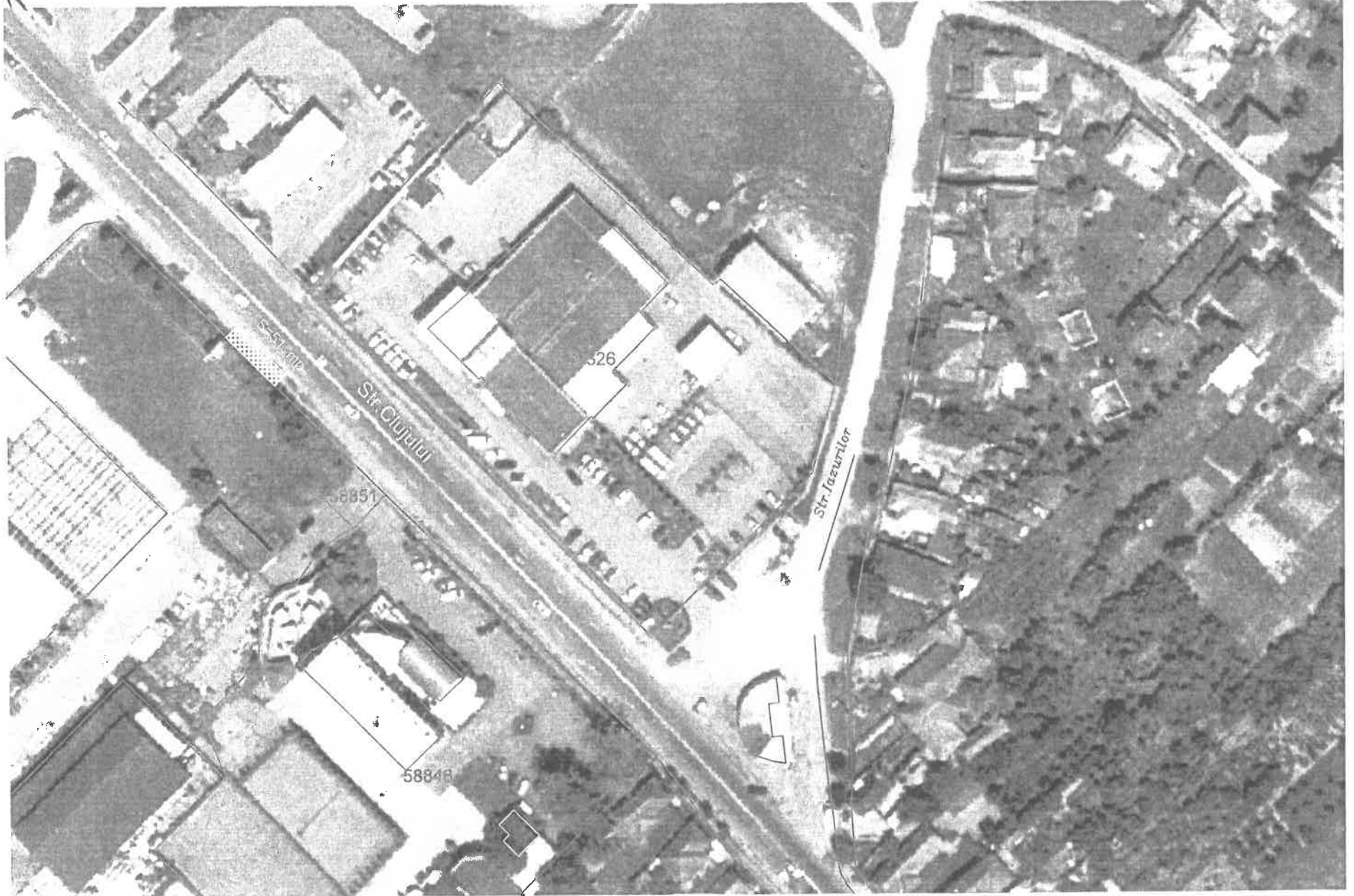

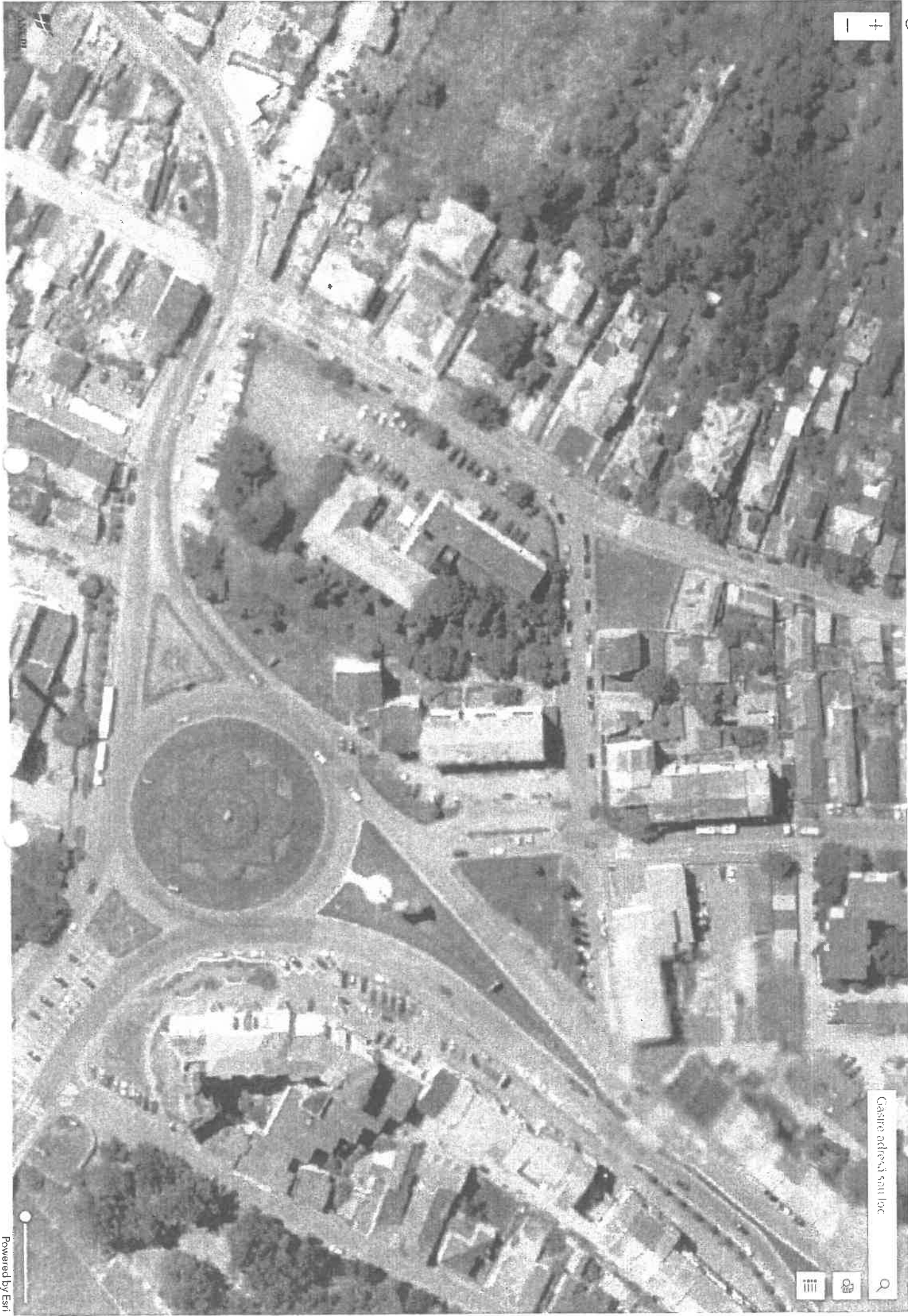

Castro adre si san lre



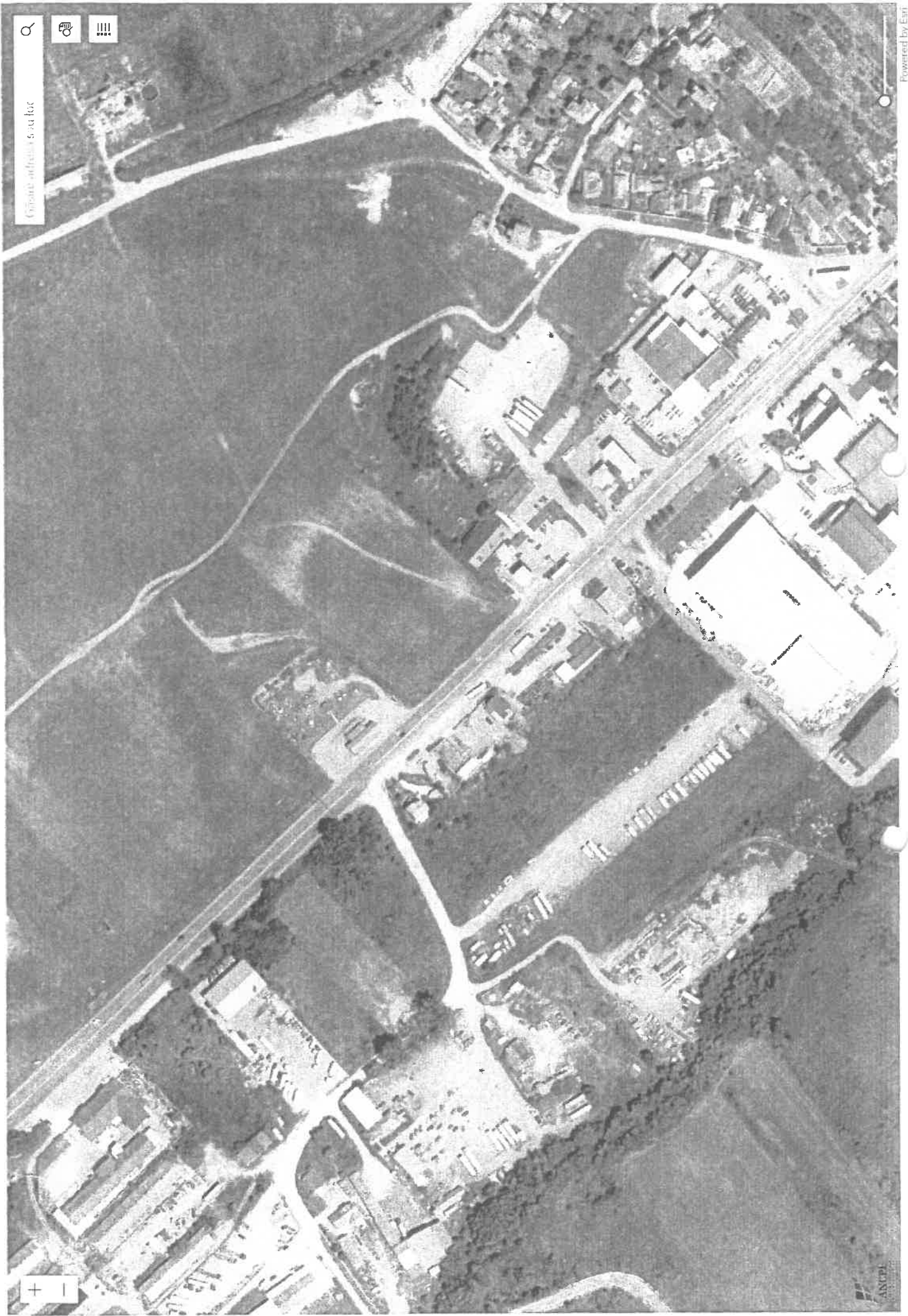

Current address: 6341 Ave





Cămine adresă sat.ro

Powered by Esri

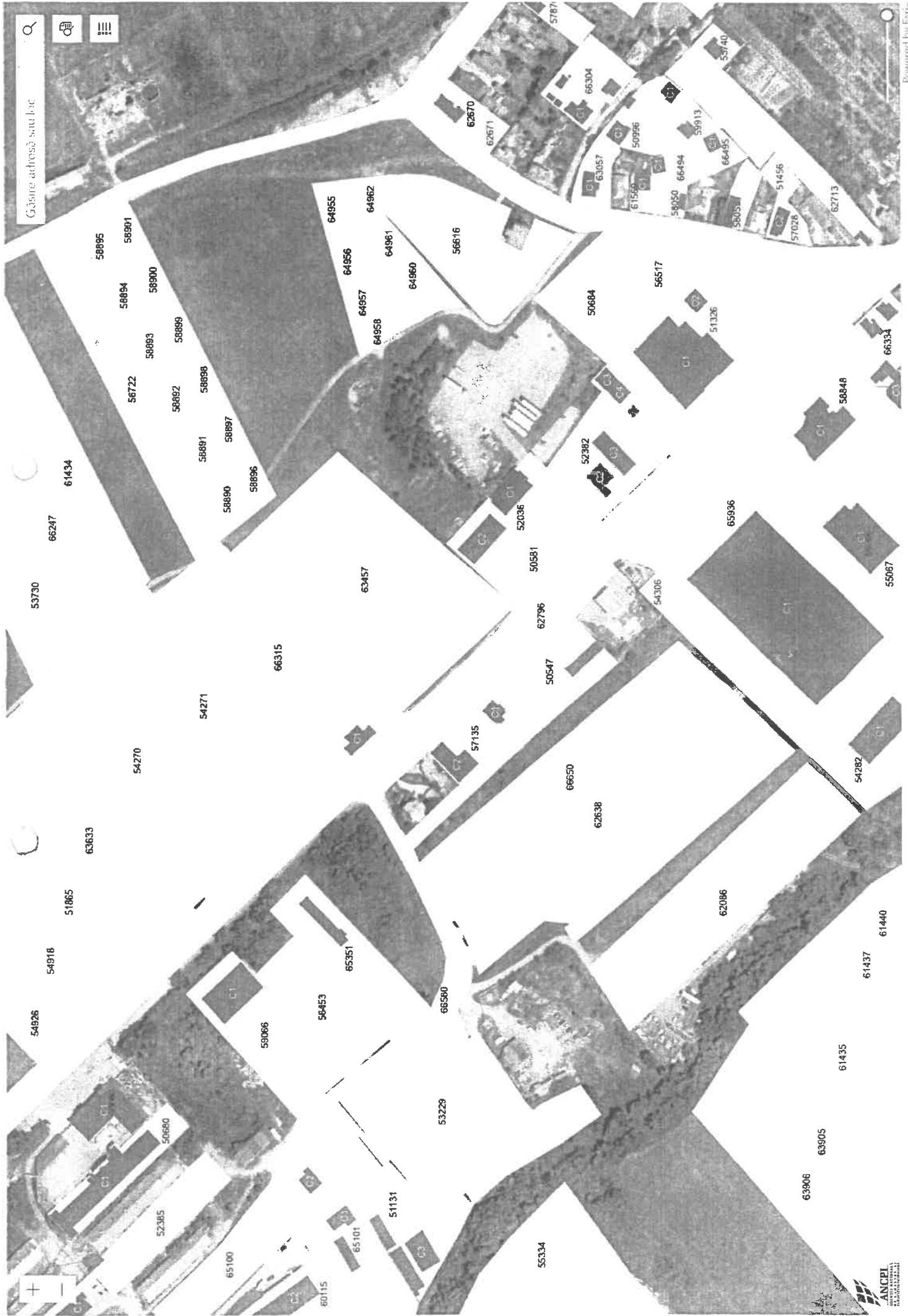



0327

Gasire adresa satii loc





Gasane address similar



Căutare adresă sau loc



JUDEȚUL CLUJ

TURDA

+ 1



STR. CÂMPIEI M. 120A



CÂMPIA
TURB

STR. CÂMPIEI nr. 61

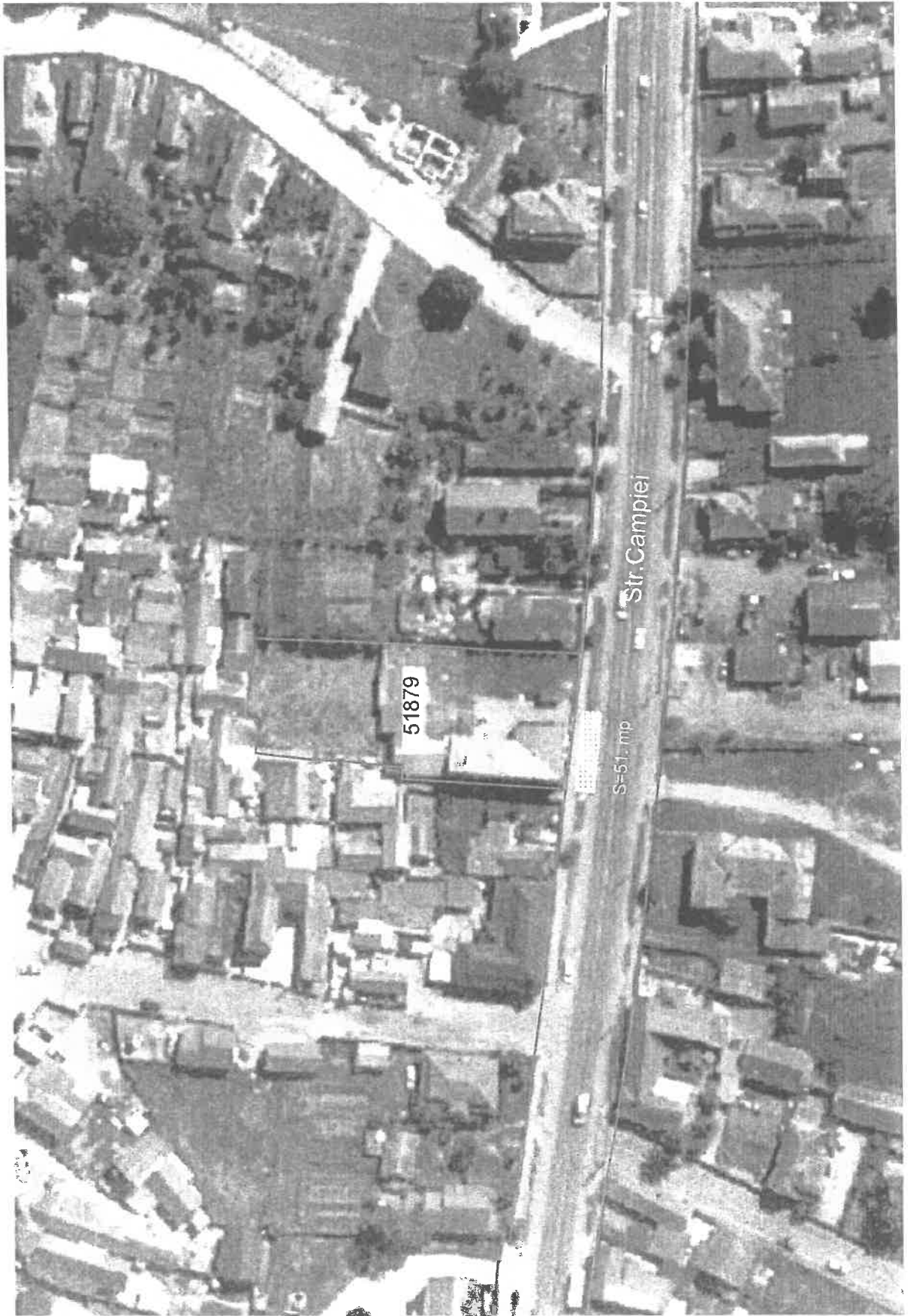

TURDA



**EXTRAS DE CARTE FUNCİARĂ
 PENTRU INFORMARE**

Carte Funciară Nr. 63094 Turda

A. Partea I. Descrierea imobilului

TEREN Intravilan

Adresa: Loc. Turda, Str Piata Romana, Jud. Cluj

Nr. Crt	Nr. cadastral Nr. topografic	Suprafața* (mp)	Observații / Referințe
A1	63094	1.319	Teren neimprejmuț;

B. Partea II. Proprietari și acte

Înscrieri privitoare la dreptul de proprietate și alte drepturi reale	Referințe
24972 / 19/09/2017 Act Normativ nr. 969, din 05/09/2002 emis de Guvernul Romaniei; Act Administrativ nr. 18739, din 18/09/2017 emis de Primaria Municipiului Turda; Act Administrativ nr. 145, din 25/11/1999 emis de Municipiul Turda, Consiliul Local; Act Administrativ nr. 18739, din 18/09/2017 emis de Primaria Municipiului Turda; Hotarare Judecatoreasca nr. 1797, din 08/06/2016 emis de Judecatoria Turda;	
B1 Intabulare, drept de PROPRIETATE: cu titlu drept lege, dobandit prin Lege, cota actuala 1/1 1) MUNICIPIUL TURDA, DOMENIU PUBLIC	A1

C. Partea III. SARCINI .

Inscrieri privind dezmembrămintele dreptului de proprietate, drepturi reale de garanție și sarcini	Referințe
NU SUNT	

Anexa Nr. 1 La Partea I

Teren

Nr cadastral	Suprafața (mp)*	Observații / Referințe
63094	1.319	

* Suprafața este determinată în planul de proiecție Stereo 70.

DETALII LINIARE IMOBIL

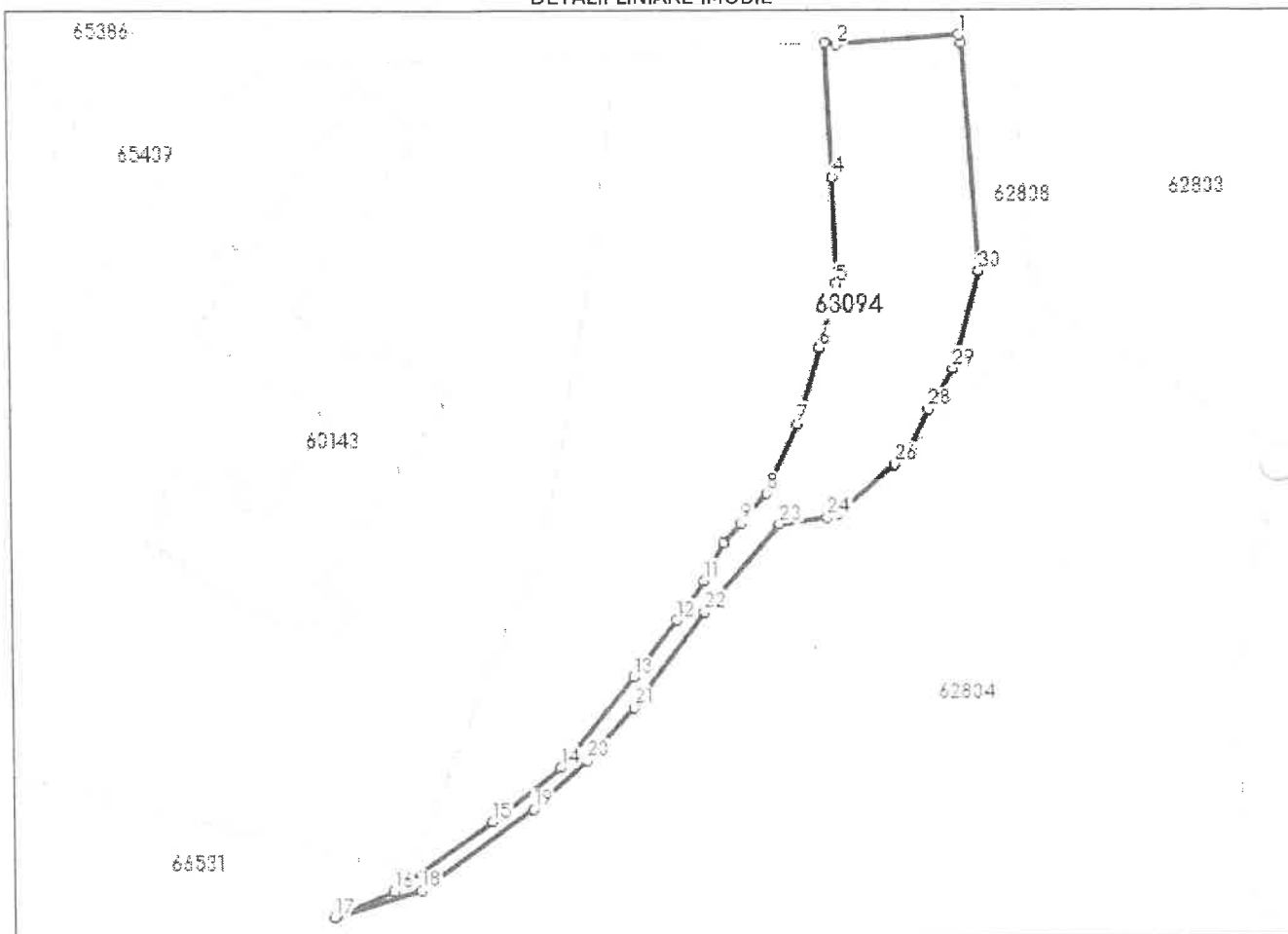

Date referitoare la teren

Nr Crt	Categorie folosință	Intra vilan	Suprafața (mp)	Tarla	Parcelă	Nr. topo	Observații / Referințe
1	drum	DA	1.319	-	-	-	Piata Romana - Trotuar si spatiu verde aflate in intravilanul Municipiului Turda, la vest.

Lungime Segmente

1) Valorile lungimilor segmentelor sunt obținute din proiecție în plan.

Punct început	Punct sfârșit	Lungime segment (** (m)
1	2	16.529
3	4	17.97
5	6	8.861
7	8	10.188
9	10	3.588
11	12	6.552

Punct început	Punct sfârșit	Lungime segment (** (m)
2	3	1.649
4	5	14.401
6	7	10.689
8	9	5.443
10	11	5.788
12	13	9.846

Punct început	Punct sfârșit	Lungime segment (** (m)
13	14	15.915
15	16	16.209
17	18	12.142
19	20	9.891
21	22	16.386
23	24	6.461
25	26	10.061
27	28	5.64
29	30	13.515
31	1	1.085

Punct început	Punct sfârșit	Lungime segment (** (m)
14	15	11.748
16	17	3.702
18	19	13.624
20	21	9.648
22	23	15.745
24	25	1.575
26	27	3.215
28	29	3.453
30	31	30.59

** Lungimile segmentelor sunt determinate în planul de proiecție Stereo 70 și sunt rotunjite la 1 milimetru.

*** Distanța dintre puncte este formată din segmente cumulate ce sunt mai mici decât valoarea 1 milimetru.

Extrasul de carte funciară generat prin sistemul informatic integrat al ANCPİ conține informațiile din cartea funciară active la data generării. Acesta este valabil în condițiile prevăzute de art. 7 din Legea nr. 455/2001, coroborat cu art. 3 din O.U.G. nr. 41/2016, exclusiv în mediul electronic, pentru activități și procese administrative prevăzute de legislația în vigoare. Valabilitatea poate fi extinsă și în forma fizică a documentului, fără semnătură olografă, cu acceptul expres sau procedural al instituției publice ori entității care a solicitat prezentarea acestui extras.

Verificarea corectitudinii și realității informațiilor conținute de document se poate face la adresa www.ancpi.ro/verificare, folosind codul de verificare online disponibil în anet. Codul de verificare este valabil 30 de zile calendaristice de la momentul generării documentului.

Data și ora generării,

09/11/2023, 13:56





Oficiul de Cadastru și Publicitate Imobiliară CLUJ
Biroul de Cadastru și Publicitate Imobiliară Turda

ANCP
AUTORITATEA NAȚIONALĂ
DE CADASTRU ȘI PUBLICITATE
IMOBILIARĂ

EXTRAS DE CARTE FUNCİARĂ PENTRU INFORMARE

Carte Funciară Nr. 62796 Turda

Nr. cerere	44666
Ziua	09
Luna	11
Anul	2023

Cod verificare
100160478704



A. Partea I. Descrierea imobilului

TEREN Intravilan

Adresa: Loc. Turda, Str Clujului, Jud. Cluj

Nr. Crt	Nr. cadastral Nr. topografic	Suprafața* (mp)	Observații / Referințe
A1	62796	36.659	Teren neimprejmuit;

B. Partea II. Proprietari și acte

Înscrieri privitoare la dreptul de proprietate și alte drepturi reale	Referințe
13132 / 18/05/2017 Act Administrativ nr. 145, din 25/11/1999 emis de CONSILIUL LOCAL MUN.TURDA; Act Administrativ nr. 10939, din 17/05/2017 emis de PRIMARIA MUNICIPIULUI TURDA; Act Normativ nr. 969, din 05/09/2002 emis de GUVERNUL ROMANIEI; Act Administrativ nr. 10938, din 17/05/2017 emis de PRIMARIA MUNICIPIULUI TURDA; Hotarare Judecatoreasca nr. 1797, din 08/06/2016 emis de JUDECATORIA TURDA; Act Administrativ nr. 10939, din 17/05/2017 emis de PRIMARIA MUNICIPIULUI TURDA;	
B1 Intabulare, drept de PROPRIETATE: cu titlu drept lege, dobandit prin Lege, cota actuala 1/1 1) MUNICIPIUL TURDA, CIF:4378930, Domeniu Public	A1

C. Partea III. SARCINI .

Inscrieri privind dezmembrămintele dreptului de proprietate, drepturi reale de garanție și sarcini	Referințe
NU SUNT	

Anexa Nr. 1 La Partea I

Teren

Nr cadastral	Suprafața (mp)*	Observații / Referințe
62796	36.659	

* Suprafața este determinată în planul de proiecție Stereo 70.

DETALII LINIARE IMOBIL

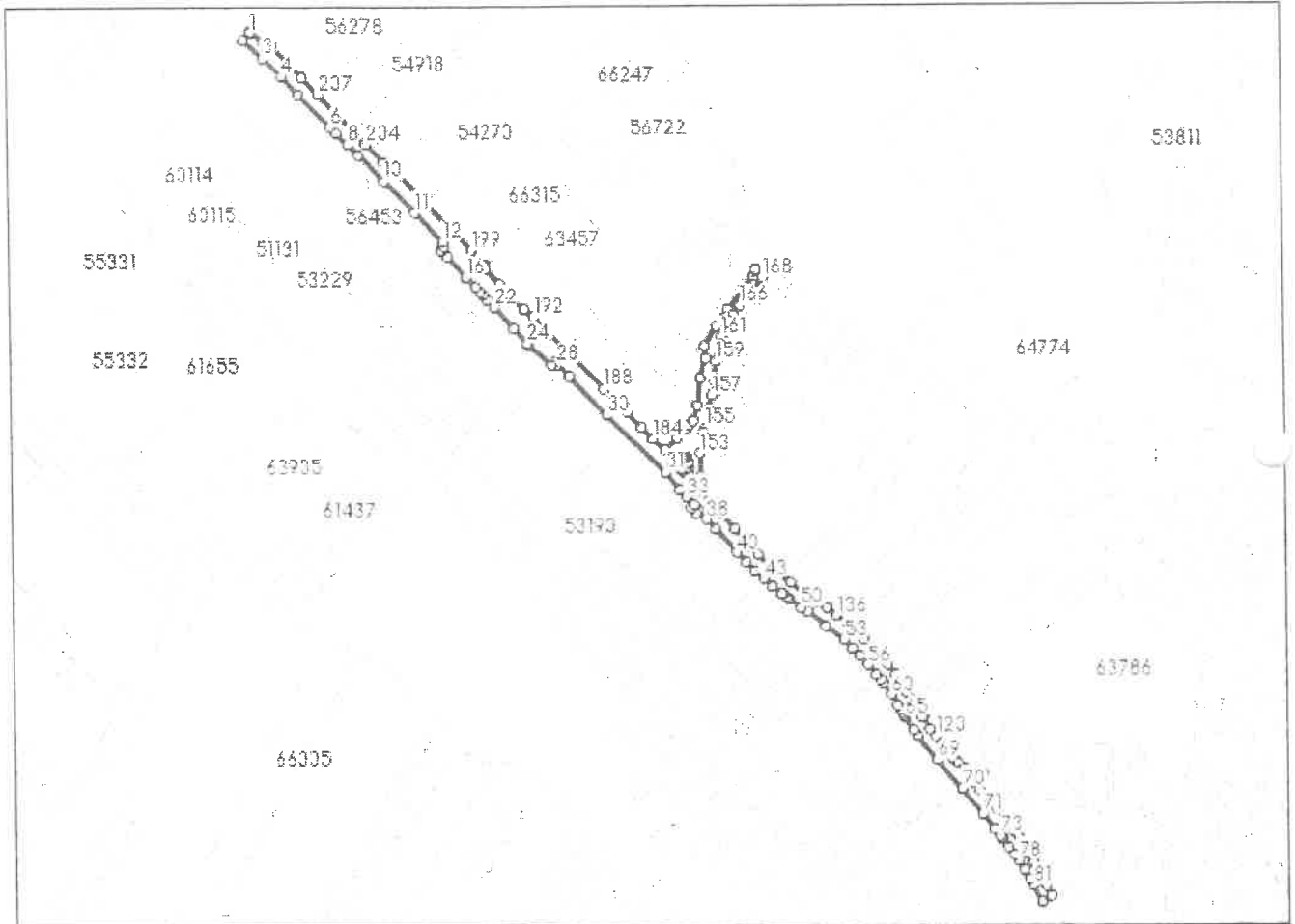

Date referitoare la teren

Nr Crt	Categorie folosință	Intravilan	Suprafața (mp)	Tarla	Parcelă	Nr. topo	Observații / Referințe
1	drum	DA	36.659	-	-	-	Drum situat în intravilanul Municipiului Turda

Lungime Segmente

1) Valorile lungimilor segmentelor sunt obținute din proiecție în plan.

Punct început	Punct sfârșit	Lungime segment	Punct început	Punct sfârșit	Lungime segment	Punct început	Punct sfârșit	Lungime segment
1	2	15.33	2	3	34.732	3	4	35.156
4	5	31.511	5	6	60.162	6	7	11.963
7	8	21.057	8	9	19.167	9	10	47.694
10	11	56.172	11	12	52.419	12	13	7.096
13	14	5.474	14	15	12.194	15	16	35.366
16	17	0.937	17	18	17.142	18	19	9.65
19	20	5.066	20	21	7.506	21	22	14.835
22	23	38.73	23	24	26.404	24	25	2.802

Punct început	Punct sfârșit	Lungime segment	Punct început	Punct sfârșit	Lungime segment	Punct început	Punct sfârșit	Lungime segment
25	26	39.828	26	27	5.316	27	28	5.773
28	29	21.733	29	30	71.877	30	31	107.97
31	32	30.254	32	33	12.423	33	34	13.8
34	35	5.684	35	36	9.22	36	37	5.308
37	38	16.251	38	39	17.807	39	40	41.891
40	41	18.471	41	42	16.242	42	43	15.291
43	44	15.904	44	45	0.529	45	46	15.468
46	47	0.523	47	48	7.524	48	49	4.198
49	50	18.629	50	51	9.915	51	52	31.386
52	53	29.68	53	54	15.281	54	55	14.43
55	56	16.677	56	57	16.184	57	58	9.146
58	59	6.035	59	60	18.673	60	61	15.697
61	62	8.501	62	63	3.865	63	64	3.28
64	65	3.471	65	66	0.662	66	67	19.821
67	68	9.713	68	69	41.639	69	70	50.548
70	71	43.304	71	72	26.585	72	73	10.399
73	74	3.746	74	75	1.767	75	76	13.845
76	77	12.193	77	78	10.229	78	79	14.478
79	80	14.233	80	81	10.486	81	82	24.447
82	83	15.32	83	84	14.091	84	85	4.422
85	86	0.055	86	87	2.014	87	88	12.787
88	89	17.808	89	90	2.572	90	91	4.085
91	92	14.281	92	93	3.669	93	94	4.91
94	95	7.073	95	96	10.267	96	97	3.893
97	98	8.411	98	99	11.96	99	100	2.367
100	101	5.265	101	102	18.341	102	103	6.032
103	104	0.723	104	105	5.705	105	106	2.412
106	107	16.507	107	108	14.827	108	109	10.272
109	110	8.358	110	111	10.126	111	112	16.64
112	113	10.059	113	114	5.587	114	115	3.657
115	116	2.289	116	117	5.216	117	118	11.763
118	119	5.191	119	120	13.379	120	121	11.737
121	122	19.773	122	123	1.696	123	124	27.029
124	125	0.913	125	126	11.051	126	127	0.886
127	128	8.668	128	129	18.995	129	130	17.532
130	131	20.612	131	132	24.341	132	133	14.115
133	134	0.497	134	135	14.853	135	136	20.622
136	137	15.816	137	138	13.338	138	139	44.539
139	140	24.13	140	141	32.964	141	142	16.381
142	143	0.877	143	144	7.998	144	145	0.712
145	146	5.296	146	147	17.128	147	148	27.373
148	149	20.382	149	150	17.824	150	151	15.786
151	152	4.363	152	153	30.85	153	154	28.41
154	155	6.083	155	156	25.985	156	157	18.59
157	158	20.529	158	159	23.593	159	160	24.867
160	161	9.591	161	162	2.775	162	163	3.856
163	164	17.224	164	165	8.743	165	166	15.859
166	167	22.716	167	168	24.85	168	169	13.909
169	170	2.763	170	171	6.608	171	172	16.247
172	173	39.203	173	174	27.12	174	175	31.131
175	176	15.363	176	177	27.311	177	178	36.835
178	179	21.335	179	180	6.609	180	181	8.007
181	182	16.039	182	183	23.474	183	184	22.096
184	185	20.605	185	186	27.249	186	187	15.427
187	188	28.929	188	189	57.17	189	190	0.918
190	191	12.122	191	192	63.562	192	193	6.778

Punct început	Punct sfârșit	Lungime segment	Punct început	Punct sfârșit	Lungime segment	Punct început	Punct sfârșit	Lungime segment
193	194	22.099	194	195	23.116	195	196	27.471
196	197	4.255	197	198	2.228	198	199	26.833
199	200	36.586	200	201	51.449	201	202	51.449
202	203	21.894	203	204	32.709	204	205	23.961
205	206	32.872	206	207	31.713	207	208	31.2
208	209	30.182	209	210	29.263	210	211	11.407
211	212	22.172	212	213	806.433	213	214	2.214
214	215	4.281	215	216	4.165	216	217	2.208
217	218	2.135	218	219	2.134	219	220	3.001
220	221	6.392	221	222	2.489	222	223	7.756
223	224	2.49	224	225	6.461	225	226	3.215
226	227	3.33	227	228	2.739	228	1	2.699

** Lungimile segmentelor sunt determinate în planul de proiecție Stereo 70 și sunt rotunjite la 1 milimetru.

*** Distanța dintre puncte este formată din segmente cumulate ce sunt mai mici decât valoarea 1 milimetru.

Extrasul de carte funciară generat prin sistemul informatic integrat al ANCPİ conține informațiile din cartea funciară active la data generării. Acesta este valabil în condițiile prevăzute de art. 7 din Legea nr. 455/2001, coroborat cu art. 3 din O.U.G. nr. 41/2016, exclusiv în mediul electronic, pentru activități și procese administrative prevăzute de legislația în vigoare. Valabilitatea poate fi extinsă și în forma fizică a documentului, fără semnătură olografă, cu acceptul expres sau procedural al instituției publice ori entității care a solicitat prezentarea acestui extras.

Verificarea corectitudinii și realității informațiilor conținute de document se poate face la adresa www.ancpi.ro/verificare, folosind codul de verificare online disponibil în anet. Codul de verificare este valabil 30 de zile calendaristice de la momentul generării documentului.

Data și ora generării,

09/11/2023, 13:56

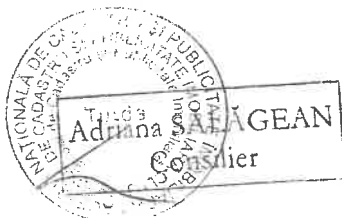

**EXTRAS DE CARTE FUNCİARĂ
PENTRU INFORMARE**

Carte Funciară Nr. 66096 Turda

Nr. cerere	44666
Ziua	09
Luna	11
Anul	2023

Cod verificare
100160478704



A. Partea I. Descrierea imobilului

TEREN Intravilan

Adresa: Loc. Turda, Jud. Cluj, Strada Campiei

Nr. Crt	Nr. cadastral Nr. topografic	Suprafața* (mp)	Observații / Referințe
A1	66096	56.221	Teren neimprejmuit; Drum situat in intravilanul mun. Turda, judet Cluj

B. Partea II. Proprietari și acte

Înscrieri privitoare la dreptul de proprietate și alte drepturi reale	Referințe
21206 / 19/05/2022 Act Normativ nr. 969, din 05/09/2002 emis de Guvernul Romaniei; Inscris Sub Semnatura Privata nr. Masuratori, din 18/05/2022 emis de PJA SC AMD Topografie SRL; Act Administrativ nr. 14429, din 16/05/2022 emis de Primaria Mun. Turda; Act Administrativ nr. 145, din 25/11/1999 emis de Municipiul Turda, Consiliul Local;	
B1 Intabulare, drept de PROPRIETATEcu titlu de drept lege, dobandit prin Lege, cota actuala 1/1 1) MUNICIPIUL TURDA, DOMENIUL PUBLIC	A1

C. Partea III. SARCINI .

Inscrieri privind dezmembrămintele dreptului de proprietate, drepturi reale de garanție și sarcini	Referințe
NU SUNT	

Anexa Nr. 1 La Partea I

Teren

Nr cadastral	Suprafața (mp)*	Observații / Referințe
66096	56.221	Drum situat in intravilanul mun. Turda, judet Cluj

* Suprafața este determinată în planul de proiecție Stereo 70.

DETALII LINIARE IMOBIL

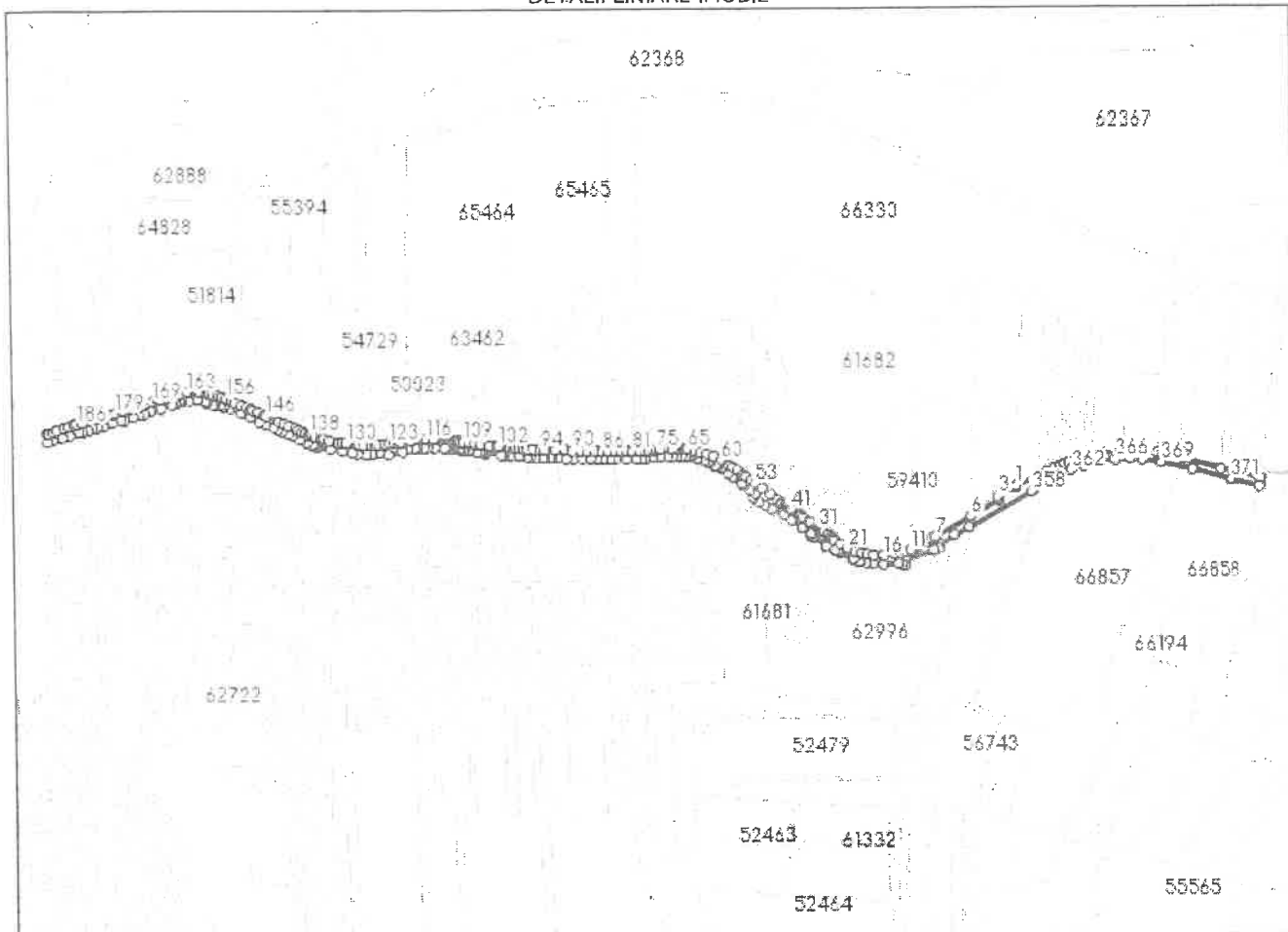

Date referitoare la teren

Nr Crt	Categorie folosință	Intra vilan	Suprafața (mp)	Tarla	Parcelă	Nr. topo	Observații / Referințe
1	drum	DA	56.221	-	-	-	

Lungime Segmente

1) Valorile lungimilor segmentelor sunt obținute din proiecție în plan.

Punct început	Punct sfârșit	Lungime segment	Punct început	Punct sfârșit	Lungime segment	Punct început	Punct sfârșit	Lungime segment
1	2	3.861	2	3	45.281	3	4	8.626
4	5	0.95	5	6	76.241	6	7	95.644
7	8	10.366	8	9	12.072	9	10	21.426
10	11	20.451	11	12	2.014	12	13	14.141
13	14	9.673	14	15	13.96	15	16	26.706
16	17	21.596	17	18	13.948	18	19	11.551
19	20	17.512	20	21	17.39	21	22	17.166
22	23	18.294	23	24	6.303	24	25	4.01

Punct început	Punct sfârșit	Lungime segment	Punct început	Punct sfârșit	Lungime segment	Punct început	Punct sfârșit	Lungime segment
25	26	8.45	26	27	10.539	27	28	5.561
28	29	0.947	29	30	5.723	30	31	2.353
31	32	4.083	32	33	20.456	33	34	4.08
34	35	12.326	35	36	10.122	36	37	1.479
37	38	0.982	38	39	2.828	39	40	18.238
40	41	3.631	41	42	5.202	42	43	1.33
43	44	2.934	44	45	3.955	45	46	1.1
46	47	7.729	47	48	0.801	48	49	0.5
49	50	13.256	50	51	18.889	51	52	23.903
52	53	19.104	53	54	13.032	54	55	13.006
55	56	9.363	56	57	15.11	57	58	12.319
58	59	10.038	59	60	21.807	60	61	20.352
61	62	15.877	62	63	15.816	63	64	15.146
64	65	15.814	65	66	0.25	66	67	5.341
67	68	4.617	68	69	3.233	69	70	8.992
70	71	13.17	71	72	6.97	72	73	20.408
73	74	3.595	74	75	5.336	75	76	3.978
76	77	5.932	77	78	9.793	78	79	9.732
79	80	11.563	80	81	15.855	81	82	13.651
82	83	13.585	83	84	15.029	84	85	15.22
85	86	13.956	86	87	16.105	87	88	15.365
88	89	16.318	89	90	20.585	90	91	15.973
91	92	23.651	92	93	22.876	93	94	10.398
94	95	16.242	95	96	12.254	96	97	8.437
97	98	11.51	98	99	7.179	99	100	5.055
100	101	8.972	101	102	27.722	102	103	3.103
103	104	16.255	104	105	0.825	105	106	20.076
106	107	14.165	107	108	11.844	108	109	16.922
109	110	6.502	110	111	2.261	111	112	4.183
112	113	5.361	113	114	48.733	114	115	3.957
115	116	16.776	116	117	1.247	117	118	18.476
118	119	15.066	119	120	23.6	120	121	7.472
121	122	7.661	122	123	10.838	123	124	11.223
124	125	14.087	125	126	6.674	126	127	10.21
127	128	15.974	128	129	12.008	129	130	26.871
130	131	9.984	131	132	8.264	132	133	20.482
133	134	13.224	134	135	4.588	135	136	14.411
136	137	8.981	137	138	5.862	138	139	7.0
139	140	9.715	140	141	9.065	141	142	8.278
142	143	14.956	143	144	12.204	144	145	12.425
145	146	31.632	146	147	6.475	147	148	2.536
148	149	14.019	149	150	6.723	150	151	10.894
151	152	10.727	152	153	16.208	153	154	1.372
154	155	8.798	155	156	11.937	156	157	10.701
157	158	9.991	158	159	12.311	159	160	7.352
160	161	3.332	161	162	22.725	162	163	27.154
163	164	16.033	164	165	15.611	165	166	17.828
166	167	16.957	167	168	5.955	168	169	13.433
169	170	9.641	170	171	10.269	171	172	15.441
172	173	2.276	173	174	0.966	174	175	12.652
175	176	7.834	176	177	10.451	177	178	3.747
178	179	16.644	179	180	4.721	180	181	9.818
181	182	11.889	182	183	4.357	183	184	19.572
184	185	29.209	185	186	10.288	186	187	6.258
187	188	10.963	188	189	12.205	189	190	18.31
190	191	8.4	191	192	10.564	192	193	3.829

Punct început	Punct sfârșit	Lungime segment	Punct început	Punct sfârșit	Lungime segment	Punct început	Punct sfârșit	Lungime segment
193	194	20.093	194	195	12.704	195	196	21.097
196	197	18.158	197	198	19.568	198	199	10.015
199	200	12.971	200	201	9.503	201	202	11.227
202	203	12.632	203	204	23.294	204	205	20.944
205	206	7.738	206	207	20.855	207	208	13.305
208	209	13.253	209	210	16.701	210	211	24.779
211	212	27.062	212	213	8.982	213	214	4.135
214	215	6.284	215	216	3.909	216	217	1.849
217	218	18.234	218	219	18.804	219	220	1.224
220	221	16.688	221	222	4.563	222	223	15.951
223	224	5.691	224	225	10.088	225	226	7.844
226	227	16.36	227	228	27.215	228	229	23.567
229	230	23.668	230	231	16.764	231	232	17.295
232	233	11.409	233	234	11.469	234	235	13.492
235	236	12.393	236	237	17.324	237	238	17.037
238	239	12.99	239	240	4.954	240	241	5.999
241	242	2.182	242	243	27.456	243	244	27.176
244	245	21.317	245	246	13.381	246	247	20.608
247	248	13.624	248	249	15.022	249	250	22.26
250	251	31.961	251	252	5.351	252	253	0.866
253	254	14.295	254	255	15.004	255	256	6.066
256	257	15.648	257	258	7.452	258	259	16.833
259	260	22.736	260	261	5.166	261	262	3.912
262	263	1.62	263	264	2.956	264	265	0.074
265	266	4.958	266	267	4.681	267	268	10.277
268	269	2.666	269	270	7.661	270	271	3.984
271	272	10.888	272	273	18.029	273	274	6.253
274	275	5.801	275	276	5.402	276	277	4.21
277	278	34.619	278	279	4.82	279	280	0.749
280	281	16.732	281	282	18.217	282	283	19.659
283	284	8.063	284	285	9.432	285	286	18.083
286	287	1.638	287	288	3.002	288	289	12.262
289	290	5.093	290	291	11.328	291	292	20.847
292	293	15.723	293	294	20.256	294	295	20.043
295	296	14.52	296	297	14.534	297	298	13.994
298	299	13.957	299	300	24.845	300	301	24.8
301	302	11.433	302	303	10.595	303	304	17.26
304	305	16.009	305	306	16.996	306	307	10.863
307	308	11.597	308	309	11.154	309	310	9.329
310	311	6.645	311	312	1.941	312	313	3.0
313	314	16.805	314	315	16.717	315	316	6.001
316	317	6.543	317	318	14.34	318	319	4.398
319	320	10.889	320	321	18.753	321	322	13.773
322	323	27.681	323	324	4.945	324	325	16.724
325	326	15.584	326	327	9.584	327	328	16.768
328	329	15.84	329	330	16.584	330	331	31.971
331	332	20.453	332	333	30.16	333	334	1.452
334	335	22.868	335	336	3.343	336	337	6.33
337	338	36.558	338	339	3.955	339	340	21.269
340	341	6.008	341	342	7.838	342	343	32.369
343	344	12.648	344	345	0.146	345	346	15.91
346	347	16.281	347	348	24.324	348	349	33.871
349	350	9.375	350	351	6.171	351	352	11.669
352	353	71.12	353	354	11.831	354	355	8.808
355	356	40.956	356	357	38.269	357	358	166.328
358	359	8.289	359	360	35.509	360	361	22.347

Punct început	Punct sfârșit	Lungime segment	Punct început	Punct sfârșit	Lungime segment	Punct început	Punct sfârșit	Lungime segment
361	362	37.551	362	363	29.997	363	364	25.129
364	365	19.796	365	366	30.099	366	367	35.022
367	368	27.26	368	369	42.652	369	370	72.338
370	371	96.716	371	372	0.828	372	373	56.66
373	374	18.525	374	375	96.058	375	376	93.02
376	377	47.877	377	378	12.574	378	379	75.084
379	380	2.76	380	381	45.852	381	382	21.804
382	383	2.237	383	384	19.002	384	385	19.0
385	386	6.194	386	387	11.174	387	388	11.21
388	389	9.398	389	390	17.761	390	391	13.514
391	392	15.953	392	1	60.479			

** Lungimile segmentelor sunt determinate în planul de proiecție Stereo 70 și sunt rotunjite la 1 milimetru.

*** Distanța dintre puncte este formată din segmente cumulate ce sunt mai mici decât valoarea 1 milimetru.

Extrasul de carte funciară generat prin sistemul informatic integrat al ANCPİ conține informațiile din cartea funciară active la data generării. Acesta este valabil în condițiile prevăzute de art. 7 din Legea nr. 455/2001, coroborat cu art. 3 din O.U.G. nr. 41/2016, exclusiv în mediul electronic, pentru activități și procese administrative prevăzute de legislația în vigoare. Valabilitatea poate fi extinsă și în forma fizică a documentului, fără semnătură olografă, cu acceptul expres sau procedural al instituției publice ori entității care a solicitat prezentarea acestui extras.

Verificarea corectitudinii și realității informațiilor conținute de document se poate face la adresa www.ancpi.ro/verificare, folosind codul de verificare online disponibil în anet. Codul de verificare este valabil 30 de zile calendaristice de la momentul generării documentului.

Data și ora generării,

09/11/2023, 13:56

